



ELPLAN

ELPLAN ELEKTROENERGETYKA Sp. z o.o.
ul. Kasztanowa 12, 83-333 Chmielno

NIP 5892082807
KRS 0001045203

KARTA TYTUŁOWA PROJEKTU BUDOWLANEGO I WYKONAWCZEGO ORYGINAŁ

<u>NUMER OBI:</u>	OBI/35/2501788
<u>NUMER UMOWY:</u>	GJ05342/25
<u>STACJA ZASILAJĄCA:</u>	T-7739 „Niesiołowice Domki”

<u>NAZWA ZAMIERZENIA BUDOWLANEGO:</u>	Budowa sieci elektroenergetycznej kablowej nn-0,4kV
<u>ADRES:</u>	woj. Pomorskie / pow. Kartuski / gm. Stężyca / m. Niesiołowice / kod pocztowy 83-322
<u>KAT. OBIEKTU BUD.:</u>	XXVI
<u>IDENTYFIKATORY DZIAŁEK EWIDENCYJNYCH:</u>	dz. przyłączane 192/92, 192/93 dz. 192/92, 192/97, 191, 192/98, 192/63 obr. Niesiołowice Gmina Stężyca
<u>INWESTOR:</u>	ENERGA-OPERATOR S.A. z siedzibą w Gdańsku 80-557 Gdańsk, ul. Marynarki Polskiej 130
<u>DATA OPRACOWANIA:</u>	Październik 2025r.
<u>PROJEKTANT:</u>	mgr inż. Dariusz Kwidziński POM/0261/PBE/16 Uprawnienia budowlane do projektowania bez ograniczeń w specjalności instalacyjnej w zakresie sieci, instalacji i urządzeń elektrycznych i energetycznych
<u>SPRAWDZAJĄCY:</u> Energa-Operator S.A. Oddział w Gdańsku Dział Dokumentacji Energetycznej Dokumentację projektową sprawdzono pod względem zgodności z	mgr inż. Łukasz Szokalski POM/0258/PBE/16 Uprawnienia budowlane do projektowania bez ograniczeń w specjalności instalacyjnej w zakresie sieci, instalacji i urządzeń elektrycznych i energetycznych

Uzgodnienie nr 2025/10102466135MMO

Data uzgodnienia 2025-10-20

Specjalista
ds. Dokumentacji Energetycznej

Laura Stromska



B.6743.2927.2025.MA

Kartuzy, dnia 30.10.2025 r.

ZAŚWIADCZENIE

Zgodnie z art. 217 ustawy z dnia 14 czerwca 1960 roku Kodeks postępowania administracyjnego (tekst jednolity Dz. U. z 2024 r., poz. 572 z późn. zm.), art. 30 ust. 5aa, art. 80 ust. 1 pkt 1 oraz art. 82 ust. 1 i 2 - ustawy z dnia 7 lipca 1994 roku Prawo budowlane (jednolity tekst Dz. U. z 2025 r., poz. 418 z późn. zm.)

po przeanalizowaniu dokumentów przedłożonych przez inwestora:

ENERGA-OPERATOR S.A. z siedzibą w Gdańsku,

w imieniu której występuje pełnomocnik Pan Dariusz Kwidziński,

dotyczących zgłoszenia robót budowlanych z dnia 09.10.2025 r., polegających na **budowie sieci elektroenergetycznej kablowej nn-0,4 kV** na terenie działek o nr ew. gr. **192/92, 192/97, 191, 192/98, 192/63** obręb Niesiołowice, gmina Stężyca,

**Starosta Kartuski
zaświadcza,**

że zakres zamierzenia jest zgodny z kryterium określonym w art. 29 ust. 1 pkt 2 lit. a ustawy - Prawo budowlane i nie sprzeciwia się prowadzeniu wymienionych robót.

Pouczenie:

- Zgodnie z art. 41 ust. 4 ustawy Prawo budowlane, inwestor jest obowiązany zawiadomić organ nadzoru budowlanego oraz projektanta sprawującego nadzór nad zgodnością realizacji budowy z projektem o zamierzonym terminie rozpoczęcia robót budowlanych, dla których wymagane jest dokonanie zgłoszenia budowy, o której mowa w art. 29 ust. 1 pkt 1-4.
- Zgodnie z art. 42 ust. 1 pkt 1 lit. b ustawy Prawo budowlane, przed rozpoczęciem robót budowlanych inwestor jest zobowiązany zapewnić sporządzenie projektu technicznego, z zastrzeżeniem art. 34 ust. 3b, w przypadku budowy, o której mowa w art. 29 ust. 1 pkt 1-4.
- Zgodnie z art. 42 ust. 1 pkt 2 lit. b ustawy Prawo budowlane, przed rozpoczęciem robót budowlanych inwestor jest zobowiązany ustanowić kierownika budowy w przypadku budowy, o której mowa w art. 29 ust. 1 pkt 1-4.
- Zgodnie z art. 42 ust. 1 pkt 4 ustawy Prawo budowlane, przed rozpoczęciem robót budowlanych inwestor jest zobowiązany przekazać kierownikowi budowy projekt budowlany, w tym projekt techniczny, o ile jest wymagany.
- Zgodnie z art. 43 ust. 2 ustawy Prawo budowlane, geodezyjnemu wyznaczeniu w terenie, a po wybudowaniu - geodezyjnej inwentaryzacji powykonawczej podlegają obiekty, o których mowa w art. 29 ust. 1 pkt 1-4.
- Roboty budowlane należy rozpocząć nie później niż po upływie 3 lat od określonego w zgłoszeniu terminu ich rozpoczęcia.

Oplatę skarbową pobrano w wysokości 105 zł na podstawie ustawy z dnia 16.11.2006 r. o opłacie skarbowej.

Załączniki:

Projekt zagospodarowania terenu, załączniki projektu budowlanego

Z up. STAROSTY

Monika Adamczyk
Inspektor ds. Budownictwa
(dokument podpisany elektronicznie)

Otrzymują:

1. ENERGA-OPERATOR S.A. z siedzibą w Gdańsku (+ 1 egz. projektu) - pełnomocnik: Dariusz Kwidziński
2. a/a (+ 1 egz. projektu)

Do wiadomości:

1. Urząd Gminy Stężyca (+ kopia zgłoszenia) - eDoręczenia
2. Powiatowy Inspektor Nadzoru Budowlanego w Kartuzach (+ 1 egz. projektu i kopia zgłoszenia)

MA/30.10.2025

Określenie przedmiotu zamierzenia budowlanego, a w przypadku zamierzenia budowlanego obejmującego więcej niż jeden obiekt budowlany - zakres całego zamierzenia

Przedmiotem projektu jest budowa sieci elektroenergetycznej kablowej 0.4kV w celu zasilenia działek numer 192/93, 192/92 obręb Niesiołowice przechodzącej przez działki numer 192/92, 192/97, 191, 192/98, 192/63 obręb Niesiołowice gmina Stężyca.

W projekcie zagospodarowania terenu przedstawiono całość problematyki, wobec powyższego zgodnie z art. 34 ust. 3b ustawy Prawo Budowlane nie dołączono projektu architektoniczno-budowlanego.

Określenie istniejącego stanu zagospodarowania działki lub terenu, w tym informację o obiektach budowlanych przeznaczonych do rozbiórki

Na terenie objętym przedmiotową inwestycją znajduje się działka prywatna numer 192/92 oraz działki drogowe numer 192/98, 191 będące własnością Powiatu Kartuskiego oraz działki drogowe numer 192/97, 192/63 będące własnością gminy Stężyca. Na terenie działek numer 192/97, 191, 192/63, 192/98 w zakresie opracowania znajduje się infrastruktura techniczna w postaci sieci wodociągowej. Działki drogowe numer 192/97, 191, 192/63, 192/98 tworzą drogę gruntową nieutwardzoną.

Brak obiektów przeznaczonych do rozbiórki.

Projektowane zagospodarowanie działki lub terenuUrządzenia budowlane związane z obiektami budowlanymi

Projektowana sieć elektroenergetyczna objęta tym opracowaniem zasilona będzie ze stacji transformatorowej T-7739 „Niesiołowice Domki”. Projektowane złącza zlokalizowane na działkach 192/92 i 192/97 zasilone będą siecią elektroenergetyczną YAKXS 4x120 przechodzącą przez działki 192/92, 192/97, 191, 192/98, 192/63 obręb Niesiołowice.

W tym opracowaniu projektowym zaprojektowano budowę sieci elektroenergetycznej kablowej nn-0,4kV w postaci sieci YAKXS 4x120 zaprojektowanej na terenie działek 192/92, 192/97, 191, 192/98, 192/63 obręb Niesiołowice zasilającej projektowane złącze elektroenergetyczne typu KRSN-P2/2F-NH2/R-NH00/F oraz złącze elektroenergetyczne typu P2-Rs/LZV/LZR/F zaprojektowane na terenie działki 192/92 i 192/97, które przeznaczone są do zasilenia w energię budynków rekreacyjnych. Plan trasy projektowanej sieci widnieje i jest zgodny z rysunkiem (PZT) numer E-01. Sieć kablową układać w wykopie otwartym. Głębokość ułożenia sieci w wykopie otwartym 0,7m od istniejących rzędnych terenu. Planowana inwestycja nie ingeruje w opisane wyżej elementy zagospodarowania terenu.

Sposób odprowadzania lub oczyszczania ścieków

Nie dotyczy.

Układ komunikacyjny

Nie dotyczy.

Sposób dostępu do drogi publicznej

Nie dotyczy.

Parametry techniczne sieci i urządzeń uzbrojenia terenu

Sieć elektroenergetyczna o napięciu znamionowym 0,4kV typu YAKXS 4x120 wraz z bednarką PFeZN 25x4 o długości 333m oraz złącze kablowe typu KRSN-P2/2F-NH2/R-NH00/F którego wymiary rzutu poziomego to 0,8 m x 0,25 m i złącze kablowe typu P2-Rs/LZV/LZR/F którego wymiary rzutu poziomego to 0,8 m x 0,25 m

Ukształtowanie terenu i układ zieleni, w zakresie niezbędnym do uzupełnienia części rysunkowej projektu zagospodarowania działki lub terenu

Teren inwestycji lekko pofalowany z niewielkimi różnicami wysokości. Teren nie zadrzewiony.

Zestawienie:

Powierzchni zabudowy projektowanych i istniejących obiektów budowlanych, przy czym powierzchnię zabudowy budynku pomniejsza się o powierzchnię części zewnętrznych budynku, takich jak: tarasy naziemne i podparte słupami, gzymsy oraz balkony
Nie dotyczy.

Powierzchni dróg, parkingów, placów i chodników
Nie dotyczy.

Powierzchni biologicznie czynnej
Nie dotyczy.

Powierzchni innych części terenu, niezbędnych do sprawdzenia zgodności z ustaleniami miejscowego planu zagospodarowania przestrzennego, a w przypadku jego braku z decyzją o warunkach zabudowy i zagospodarowania terenu albo uchwałą o ustaleniu lokalizacji inwestycji mieszkaniowej lub inwestycji towarzyszących
Nie dotyczy. Dla obiektów liniowych nie wymaga się zestawienia powierzchni poszczególnych części zagospodarowania terenu. Projektuje się sieć elektroenergetyczną o napięciu znamionowym 0,4kV o długości 333m.

Informacje i dane

O rodzaju ograniczeń lub zakazów w zabudowie i zagospodarowaniu tego terenu wynikających z aktów prawa miejscowego lub decyzji o warunkach zabudowy i zagospodarowania terenu, jeżeli są wymagane
Teren inwestycji objęty jest miejscowym planem zagospodarowania zatwierdzonego uchwałą Nr XLVII/851/2024 z dnia 2024-01-30 w sprawie uchwalenia miejscowego planu zagospodarowania przestrzennego fragmentu obrębu geodezyjnego Niesiołowice
- dz. 192/97, 192/92 - Teren oznaczony jest symbolem 1ML – Teren zabudowy letniskowej lub rekreacji indywidualnej.

Teren inwestycji objęty jest miejscowym planem zagospodarowania zatwierdzonego uchwałą Nr XXVI/422/2017 z dnia 2017-11-28 w sprawie uchwalenia miejscowego planu zagospodarowania przestrzennego obrębu geodezyjnego Niesiołowice, w gminie Stężyca.

- dz. 191, 192/98 - Teren oznaczony jest symbolem 4.1.2 KD-L – Tereny dróg publicznych, tereny obszarów komunikacyjnych

- dz. 192/63 - Teren oznaczony jest symbolem 4.2.15 KDW – Tereny dróg wewnętrznych

W ww. miejscowym planie brak jest szczególnych ograniczeń dla projektowanej inwestycji.

Czy działka lub teren, na którym jest projektowany obiekt budowlany, są wpisane do rejestru zabytków lub gminnej ewidencji zabytków lub czy zamierzenie budowlane lokalizowane jest na obszarze objętym ochroną konserwatorską

Teren inwestycji zgodnie z obowiązującym MPZP jest objęty ochroną konserwatorską i jest wpisany do rejestru zabytków.

Określające wpływ eksploatacji górniczej na działkę lub teren zamierzenia budowlanego - jeśli zamierzenie budowlane znajduje się w granicach terenu górniczego

Projektowana inwestycja nie znajduje się na terenach górniczych, dlatego odstąpiono od określenia wpływu eksploatacji górniczej

O charakterze, cechach istniejących i przewidywanych zagrożeń dla środowiska oraz higieny i zdrowia użytkowników projektowanych obiektów budowlanych i ich otoczenia w zakresie zgodnym z przepisami odrębnymi

Przedmiotowa inwestycja nie stanowi zagrożenia dla środowiska oraz higieny i zdrowia użytkowników i ich otoczenia, a także nie przewiduje się zmian w konfiguracji terenu. Nie zanieczyszcza wód, gleby, powietrza, nie stanowi źródła niebezpiecznych odpadów i nie generuje nadmiernego hałasu.

Dane dotyczące warunków ochrony przeciwpożarowej, w szczególności o drogach pożarowych oraz przeciwpożarowym zaopatrzeniu w wodę, wraz z ich parametrami technicznymi

Nie dotyczy

Inne niezbędne dane wynikające ze specyfiki, charakteru i stopnia skomplikowania obiektu budowlanego lub robót budowlanych

Projektowana budowa nie zmieni dotychczasowej funkcji tego terenu. W przypadku gdy trasa projektowanej sieci przebiega w pobliżu istniejącego zadrzewienia zachować odległość w miejscu zbliżenia projektowanego kabla nn do pni istniejących drzew co najmniej 1,5m (poza koroną drzew). Roboty ziemne prowadzone w sąsiedztwie drzew ograniczyć do niezbędnego minimum, stosować podkop, przepych, nie usuwać korzeni o średnicy >3cm, korzenie odsłonięte w wykopie zabezpieczyć przed wysuszeniem i przemarznięciem. W miejscach skrzyżowań i zbliżeń z istniejącym uzbrojeniem terenu projektowany kabel ułożyć w rurze HDPE 110 (niebieskiej), a prace wykonywać ręcznie.

Informację o obszarze oddziaływania obiektu

Obszar oddziaływania obiektu określono w oparciu Rozporządzenie Ministra Infrastruktury z dnia 12.04.2002 r. w sprawie warunków technicznych jakim powinny odpowiadać budynki i ich usytuowanie oraz normę N SEP-E-004:2004, Elektroenergetyczne i sygnalizacyjne linie kablowe, projektowanie i budowa. Zasięg obszaru oddziaływania projektowanego obiektu budowlanego mieści się w całości na działkach, na których został zaprojektowany.

Opinia geotechniczna

Zgodnie z Rozporządzeniem Ministra Transportu, Budownictwa i Gospodarki Morskiej z dnia 25.04.2012r, projektowane obiekty elektroenergetyczne są zaliczane do pierwszej kategorii geotechnicznej, która obejmuje niewielkie obiekty budowlane o prostych warunkach gruntowych, jakie występują w terenie inwestycji.

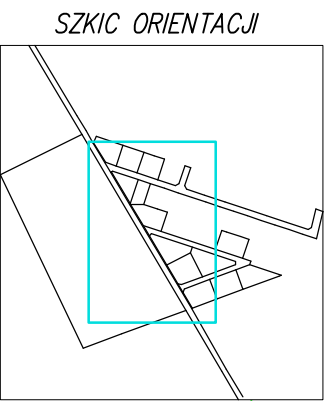
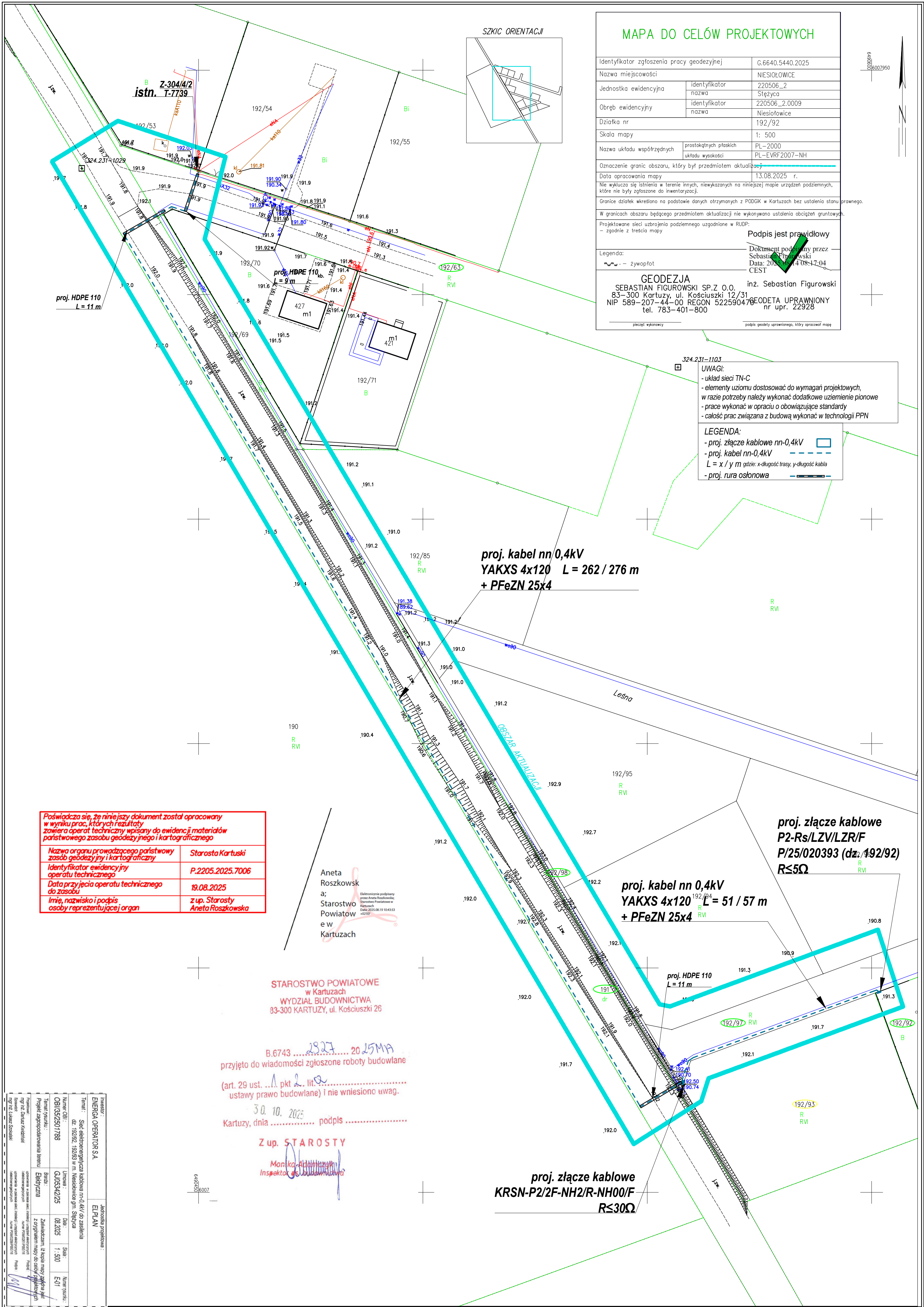

MAPA DO CELÓW PROJEKTOWYCH

Identyfikator zgłoszenia pracy geodezyjnej		G.6640.5440.2025
Nazwa miejscowości		NIESIOŁOWICE
Jednostka ewidencyjna	identyfikator	220506_2
	nazwa	Stężycza
Obręb ewidencyjny	identyfikator	220506_2.0009
	nazwa	Niesiołowice
Działka nr		192/92
Skala mapy		1: 500
Nazwa układu współrzędnych		prostokątnych płaskich
	układu wysokości	PL-2000
Oznaczenie granic obszaru, który był przedmiotem aktualizacji		PL-EVRF2007-NH
Data opracowania mapy		13.08.2025 r.
Nie wyklucza się istnienia w terenie innych, niewykazanych na niniejszej mapie urządzeń podziemnych, które nie były zgłoszone do inwentaryzacji.		
Granice działek wkreślono na podstawie danych otrzymanych z PODGIK w Kartuzach bez ustalenia stanu prawnego.		
W granicach obszaru będącego przedmiotem aktualizacji nie wykonywano ustalenia obciążeń gruntowych.		
Projektowane sieci uzbrojenia podziemnego uzgodnione w RUDP: - zgodnie z treścią mapy		
Legenda:		Podpis jest prawidłowy
— żywopłot		Dokument podpisany przez Sebastiana Figurowskiego Data: 2025.08.14 08:17:04 CEST
GEODEZJA SEBASTIAN FIGUROWSKI SP. Z O.O. inż. Sebastian Figurowski 83-300 Kartuzy, ul. Kościuszki 12/31 NIP 589-207-44-00 REGON 522590479 tel. 783-401-800		
pieczęć wykonawcy		podpis geodety uprawnionego, który opracował mapę

UWAGI:
- układ sieci TN-C
- elementy uziomu dostosować do wymagań projektowych,
w razie potrzeby należy wykonać dodatkowe uziemienie pionowe
- prace wykonać w oparciu o obowiązujące standardy
- całość prac związana z budową wykonać w technologii PPN

LEGENDA:
- proj. złącze kablowe nn-0,4kV
- proj. kabel nn-0,4kV
L = x / y m gdzie: x-długość trasy, y-długość kabla
- proj. rura osłonowa

Poświadczam, że niniejszy dokument został opracowany w wyniku prac, których rezultaty zawiera operat techniczny wpisany do ewidencji materiałów państwowego zasobu geodezyjnego i kartograficznego	
Nazwa organu prowadzącego państwowy zasób geodezyjny i kartograficzny	Starosta Kartuski
Identyfikator ewidencyjny operatu technicznego	P.2205.2025.7006
Data przyjęcia operatu technicznego do zasobu	19.08.2025
Imię, nazwisko i podpis osoby reprezentującej organ	Z up. Starosty Aneta Roszkowska

Aneta Roszkowska
a;
Starostwo Powiatowe w Kartuzach

STAROSTWO POWIATOWE
w Kartuzach
WYDZIAŁ BUDOWNICTWA
83-300 KARTUZY, ul. Kościuszki 26

B.6743 2025 2025
przyjęto do wiadomości zgłoszone roboty budowlane

(art. 29 ust. 1 pkt 2 lit. a
ustawy prawo budowlane) i nie wniesiono uwag.

30. 10. 2025
Kartuzi, dnia podpis
Z up. STAROSTY

Monika Adamczyk
Inspektor ds. budownictwa

Inwestor:		Jednostka projektowa:	
ENERGA OPERATOR S.A.		ELPLAN	
Temat: Sieć elektroenergetyczna kablowa nn-0,4kV do zasilania dz. 192/92, 192/93 w m. Niesiołowice gm. Stężycza			
Numer OBI:	Umowa:	Data:	Skala:
OB/35/2501788	G.0034/2/25	08.2025	1:500
Temat rysunku:	Brutto:	Numer rysunku:	
Projekt zagospodarowania terenu	G.0034/2/25	E-01	
Załączam, że moja firma jest uprawniona do wykonywania tego rodzaju prac geodezyjnych i kartograficznych			
Załączam mapy do celów projektowych			
Podpis:			

Kartuzy, 20.10.2025 r.

UZGODNIENIE nr 2025/10/02466/35MMD

Jednostka projektowa:	ELPLAN		
Temat projektu:	Budowa sieci kablowej nn 0,4kV		
	Niesiołowice	dz. nr 192/92, 192/93	
Warunki/Wytyczne:	B/25/021599, P/25/020393		
Nr zadania inwest.:	OBI/35/2501788		
Numer ekspl.:	—		
	—		
	—		
	—		
Załączniki:	1. Projekt budowlany (projekt zagospodarowania terenu, projekt architektoniczno-budowlany, projekt techniczny) /projekt wykonawczy – 1 kpl.		
	2. Wersja elektroniczna projektu pdf, mapa dwg		
	—		

1. Po robotach budowlanych teren doprowadzić do stanu niegorszego aniżeli był przed ich rozpoczęciem.
2. Po wykonaniu robót budowlanych należy dostarczyć do Energa-Operator SA dokumentację powykonawczą wraz z wynikami geodezyjnej inwentaryzacji powykonawczej oraz informacją o zgodności
3. Koszty napraw i strat poniesionych przez Energa-Operator SA pokrywa wykonawca robót budowlanych.
4. Stosować oznaczenia i tabliczki informacyjne zgodnie ze Standardami oznakowania i numeracji obiektów energetycznych.
5. Niniejsze uzgodnienie nie zwalnia od obowiązku dotrzymania procedury poprzedzającej rozpoczęcie robót budowlanych, określonej w ustawie z dnia 7 lipca 1994r. Prawo Budowlane oraz odpowiedzialności w zakresie stosowania obowiązujących przepisów budowy i norm.

—

—

Specjalista
ds. Dokumentacji Energetycznej
Laura StromskaSprawę prowadzi:Michał Falkowski, 58 527 93 31, michal.falkowski@energa-operator.plT +48 58 527 95 95
F +48 58 527 95 17Regon 190275904-00036
NIP 583-000-11-90Energa-Operator S.A.
ul. Marynarki Polskiej 130, 80-557 Gdańsk
Oddział w Gdańsku
ul. Marynarki Polskiej 130, 80-557 Gdańsk
gdansk@energa-operator.pl
www.energa-operator.plSąd Rejonowy Gdańsk-Północ
VII Wydział Gospodarczy KRS
KRS 0000033455nr konta: 29 1240 6292 1111 0010 6661 1786
Kapitał zakładowy/wpłacony 1 356 110 400 z

Zakres rzeczowy projektowanych sieci i urządzeń

Wymiana pojedynczego słupa SN:	X	X
Linia napowietrzna SN:	X	X
Rozłącznik napowietrzny SN:	X	X
Linia kablowa SN:	X	X
Mufy kablowe:	X	X
Głowice kablowe:	X	X
Ograniczniki przepięć:	X	X
Złącze kablowe SN:	X	X
Stacja transformatorowa SN/nn:	X	X
Transformator:	X	X
Wymiana pojedynczego słupa nn:	X	X
Linia napowietrzna nn:	X	X
Przylącze napowietrzne:	X	X
Szafka pomiarowa:	X	X
Przylącze/a kablowe:	X	X
Szafka pomiarowa:	P2-Rs/LZV/LZR/F	1szt
Linia kablowa nn:	YAKXS 4x120	333m
Kablowa rozdzielnica szafowa:	KRSN-P2/2F-NH2/2R-NH00/F	1szt
Słupowy rozłącznik bezpiecznikowy:	X	X
Przecisk:	X	X
Przewiert:	X	X

Oświadczenia Projektanta i Sprawdzającego

Zgodnie z art. 34 ust. 3d pkt. 3 ustawy z dnia 7 lipca 1994 Prawo budowlane oświadczam, że niniejszy projekt techniczny został sporządzony zgodnie z obowiązującymi przepisami oraz zasadami wiedzy technicznej i jest kompletny z punktu widzenia celu któremu ma służyć.

Oświadczam, iż niniejszy projekt opracowany został zgodnie ze Standardami Technicznymi w ENERGIA-OPERATOR SA, opublikowanymi na stronie internetowej www.energa-operator.pl aktualnymi na dzień składania oświadczenia.

PROJEKTANT:

mgr inż. Dariusz Kwidziński
POM/0261/PBE/16

Uprawnienia budowlane do projektowania bez ograniczeń
w specjalności instalacyjnej w zakresie sieci, instalacji
i urządzeń elektrycznych i energetycznych

SPRAWDZAJĄCY:

mgr inż. Łukasz Szokalski
POM/0258/PBE/16

Uprawnienia budowlane do projektowania bez ograniczeń
w specjalności instalacyjnej w zakresie sieci, instalacji
i urządzeń elektrycznych i energetycznych

Stan istniejący

W miejscowości Niesiołowice na działce 192/63 znajduje się złącze energetyczne Z-304/4/2 zasilone ze stacji T-7739 „Niesiołowice Domki”.

Rozbiórki

Nie dotyczy

Linia SN (napowietrzna)

Nie dotyczy

Linia SN (kablowa)

Nie dotyczy

Stacja transformatorowa SN/nn

Nie dotyczy

Linia nn (napowietrzna)

Nie dotyczy

Linia nn (kablowa)

Bazując na warunkach przyłączenia do sieci elektroenergetycznej, wydanych przez Energa Operator, projektuje się wykonanie sieci kablowej w następujący sposób:

- sieć projektuje się kablem YAKXS 4x120 do szafek pomiarowych poprzez złącze Z-304/4/2,
- sieć kablową wykonać kablem YAKXS 4x120 zgodnie z PZT, schematem i zestawieniem materiałowym,
- szafki pomiarowe posadowić na działkach 192/92, 192/97 zgodnie z PZT oraz wyposażyć zgodnie z schematem,
- całość prac wykonać w oparciu o PZT, rysunki techniczne oraz zestawienia materiałowe.

Dla obiektów liniowych nie wymaga się zestawienia powierzchni poszczególnych części zagospodarowania terenu. Plan trasy projektowanej sieci widnieje na planie zagospodarowania terenu. Rzędne terenu istniejące na mapie do celów projektowych traktować jako punkt odniesienia (na dzień opracowania dokumentacji projektowej nie ma informacji na temat zmiany rzędnych wysokościowych). Kabel układać na głębokości 0,7m poniżej rzędnych terenu, natomiast pod drogami na głębokości min. 1 m w odległości co najmniej 0,5m od graniczników działek. Kable należy układać zgodnie ze wskazanym miejscem i wytyczoną trasą na 10 cm warstwie podsypki piaskowej. Następnie kabel należy zasypać 10 cm warstwą przysypki piaskowej oraz 15 cm warstwą gruntu rodzimego i przykryć folią koloru niebieskiego. Po części trasy kabel prowadzić w rurze ochronnej. W miejscu skrzyżowania i zbliżenia do sieci uzbrojenia terenu prace ziemne wykonywać ręcznie z zachowaniem szczególnej ostrożności, skrzyżowania/zbliżenia wykonać zgodnie z normą PN-76/E-05125 oraz SEP-E-004. Włoty do rur zabezpieczyć przed wnikaniem wilgoci i zanieczyszczeń mechanicznych. Na całej długości kabla, minimum co 10m, należy zamontować oznaczniki kablowe zgodne ze standardami EOP. Razem z kablem prowadzić bednarkę PFeZn 25x4 uziemiając nią szynę zerową w stacji oraz połączyć z istniejącym uziemieniem. Uziemienie wykonać zgodnie z standardami technicznymi Energa „Załącznik 29 – Uziomy pionowe i poziome”. Przed wykonaniem prac trasa sieci podlega wytyczeniu przez uprawnionego geodetę. Przed rozpoczęciem wykopów wykonać przekopy próbne w celu dokładnego określenia położenia istniejącego uzbrojenia terenu. Po zakończeniu robót teren przywrócić do stanu pierwotnego.

Oświetlenie uliczne

Nie dotyczy

Przylączy SN

Nie dotyczy

Przylączy nn

Nie dotyczy

Ochrona przeciwprzepięciowa linii SN

Nie dotyczy

Ochrona przeciwprzepięciowa stacji transformatorowej SN/nn

Nie dotyczy

Ochrona przeciwprzepięciowa linii nn

Nie dotyczy

Ochrona od porażeń prądem elektrycznym w linii napowietrznej SN

Nie dotyczy

Ochrona od porażeń prądem elektrycznym stacji transformatorowej SN/nn

Nie dotyczy

Ochrona od porażeń prądem elektrycznym w sieci nn

Ochrona przeciwporażeniowa winna spełniać wymagania normy SEP-E 001 i PN HD 60364-4-41. Podstawową ochroną od porażeń jest izolacja i budowa zastosowanych materiałów oraz urządzeń. W sieci nn jako ochronę przy uszkodzeniu stosuje samoczynne wyłączenie zasilania w układzie TN-C. Warunki skuteczności ochrony należy potwierdzić przeprowadzeniem pomiarów.

Obliczenia techniczne

Obliczenia i ich wyniki przedstawiono w formie tabelarycznej w dalszej części projektu.

Opinia geotechniczna

Zgodnie z Rozporządzeniem Ministra Transportu, Budownictwa i Gospodarki Morskiej z dnia 25.04.2012r, projektowane obiekty elektroenergetyczne są zaliczane do pierwszej kategorii geotechnicznej, która obejmuje niewielkie obiekty budowlane o prostych warunkach gruntowych, jakie występują w terenie inwestycji.

Zestawienie danych na umieszczenie urządzeń w pasie drogowym

URZĄDZENIE	ŚREDNICA [m]	W KORONIE DROGI		POZA KORONĄ DROGI	
		DŁUGOŚĆ [m]	POWIERZCHNIA [m²]	DŁUGOŚĆ [m]	POWIERZCHNIA [m²]
192/97, 192/63 – UG Steżyca					
HDPE 110	0,11	9	0,99	2	0,22
YAKXS 4x120	0,0369			57	2,10
191, 192/98 – Powiat Kartuski					
HDPE 110	0,11	20	2,20		
YAKXS 4x120	0,0369			225	8.30

Kolizje/skrzyżowania

Na trasie kabla znajduje się sieć wodociągowa. Kabel zabezpieczyć rurą.

Ingerencja w zieleni wysoką

Nie dotyczy

Ochrona konserwatorska

Teren inwestycji, zgodnie z MPZP, znajduje się na terenie stanowiska archeologicznego o własnej formie krajobrazowej wpisany do rejestru zabytków.

Opis projektu zagospodarowania terenu

W obrębie terenu objętego opracowaniem znajdują się:

- sieć elektroenergetyczna
- budynki mieszkalne w trakcie budowy
- droga publiczna
- sieć wodociągowa

Rzędne terenu istniejące traktować jako docelowe, brak jest informacji na temat ich zmiany.

W terenie może występować uzbrojenie podziemne nie zinwentaryzowane na mapie do celów projektowych.

Obszar oddziaływania inwestycji

Obszar oddziaływania obiektu określono w oparciu Rozporządzenie Ministra Infrastruktury z dnia 12.04.2002 r. w sprawie warunków technicznych jakim powinny odpowiadać budynki i ich usytuowanie oraz normę N SEP-E-004:2004, Elektroenergetyczne i sygnalizacyjne linie kablowe, projektowanie i budowa. Zakres obszaru oddziaływania projektowanego obiektu budowlanego mieści się w całości na działkach na których został zaprojektowany.

Uwagi ogólne

Przed zamierzonym terminem rozpoczęcia robót zobowiązuje się Wykonawcę do zgłoszenia tego faktu właścicielom gruntów i wszystkim zainteresowanym instytucją branżowym (biorącym udział w uzgodnieniu tej dokumentacji technicznej) zgodnie z załączonymi do projektu uzgodnieniami. Wykonawca winien potwierdzić u właścicieli gruntów istniejące/docelowe rzędne wysokościowe terenu. Prace ziemne prowadzić przy sprzyjających warunkach atmosferycznych tak aby było możliwe

doprowadzenie terenu po robotach do stanu pierwotnego. W trakcie wykonywania robót należy zastosować się do uwag zawartych w uzgodnieniu z Zespołem Uzgadniania Dokumentacji Projektowej oraz z instytucjami branżowymi. Całość robót należy wykonać zgodnie z wymogami norm oraz Warunkami Technicznego Odbioru Robót Budowlano-Montażowych. Przy wykonywaniu wykopów w pobliżu istniejących elementów uzbrojenia terenu prace wykonywać ręcznie pod nadzorem kierownika budowy.

Do odbioru technicznego dostarczyć protokoły: odbiorów etapowych, pomiarów rezystancji izolacji kabla, skuteczność zerowania, rezystancji uziemienia, geodezyjną inwentaryzację powykonawczą oraz plan i schemat powykonawczy.

Wykonawcą prac winna być firma wyspecjalizowana w budowie linii elektroenergetycznych dysponująca odpowiednim sprzętem oraz kadrą pracowniczą.

Całość prac wykonać zgodnie z projektem, obowiązującymi przepisami oraz normami (m.in. PN-HD 60364-4-41:2009, SEP-E-0001, SEP-E-0004, PN-76/E-05125) oraz przepisami BHP.

Stosować się także do standardów technicznych obowiązujących w Energa Operator oraz do materiałów prekwifikowanych dopuszczonych do stosowania w Energa Operator. O rozpoczęciu prac powiadomić EOP. Numery eksploatacyjne uzgadniać z Rejonem Dystrybucji Energa.

Na dzień sporządzania dokumentacji projektowej, istniejący stan zagospodarowania terenu jest zgodny z mapą do celów projektowych (w zakresie opracowania).

Przed rozpoczęciem prac wykonawca winien zapoznać się z treścią projektu oraz załączników graficznych a w razie wątpliwości/niejasności zwrócić się do inwestora/projektanta.

Projektowana inwestycja nie znajduje się na terenach górniczych, dlatego odstąpiono od określenia wpływu eksploatacji górniczej.

Planowana inwestycja nie wpływa negatywnie na siedliska przyrody, użytki ekologiczne, rezerваты, parki krajobrazowe i narodowe, obszary natura 2000 (obszary ptasie i siedliskowe), obszary chronionego krajobrazu. Inwestycja nie ma wpływu na środowisko naturalne (np. istniejące zadrzewienie), nie stwarza zagrożenia dla higieny i zdrowia użytkowników, nie generuje nadmiernych drgań oraz hałasu.

Prace związane z budową sieci wykonać w technologii PPN.

Zestawienie montażowe podstawowych materiałów - sieć kablowa nn 0,4kV

Lp	od	do	Odcinek	Kabel		Rura ochronna			Oznaczniki kablowe (tabliczki identyfikacyjne) [szt]	Przepych mechaniczny / Przewiert [m]	Złącza kablowe			Ogranicznik mocy 3fazowy 25A [szt]	Wkładki bezpiecznikowe WT-00/gF 50A 500V [szt]	Wkładki bezpiecznikowe WT-01/gF 80A 500V [szt]	Zwora instalacyjna WTZ-2 400A [szt]	Podłączenie w złączu istniejącym						Drobne materiały montażowe [kpl]																																																																																																																																																																																																																																																																																																																																																																																																																																																																																																																																																																																																																																																																																																																																																																																																																																																																																																																																																																																																																																																																																																																																																																																																																																				
				YAKXS 4x120 [m]	YAKXS 4x70 [m]	YAKXS 4x35 [m]	Bednarka FeZn 25x4 [m]	Uziom prętowy P1 [kpl]			Palczatka termokurczliwa AK-4 [szt]	Folia PCV niebieska grubosci 0,5mm [m]	Rura ochronna HDPE 110 /5mm [m]					Rura ochronna A 83 PS [m]	Kształtka uszczelniająca REC 110 [szt]	P1-Rs/LZV/LZR/F [szt]	KRSN-P2/2F-NH2/R-NH00/F [szt]	P2-Rs/LZV/LZR/F [szt]	Łącznik V-zacisku typu C [szt]		Zacisk VK typu 25-120SW [szt]	Zacisk VK typu 2/25-120SW [szt]	Przegroda izolacyjna międzyfazowa długa [szt]	Końcówka kablowa 2 KAM 70/12 [szt]																																																																																																																																																																																																																																																																																																																																																																																																																																																																																																																																																																																																																																																																																																																																																																																																																																																																																																																																																																																																																																																																																																																																																																																																																																
1	Z-304/4/2	proj. Z1						276	1	2	262	31		6	28		1		6																																																																																																																																																																																																																																																																																																																																																																																																																																																																																																																																																																																																																																																																																																																																																																																																																																																																																																																																																																																																																																																																																																																																																																																																																																									</

Zestawienie zbiorcze podstawowych materiałów:

Wkładka Master Key z kluczem [szt]	4	Rura ochronna HDPE 110 /5mm [m]	31
Wkładka Master Key bez klucza [szt]	2	Kształtka uszczelniająca REC 110 [szt]	6
Pasek gliniasty lub pylasty [m3]	25,0	Oznaczniki kablowe (tabliczki identyfikacyjne) [szt]	34
YAKXS 4x120 [m]	333	KRSN-P2/2F-NH2/R-NH00/F [szt]	1
Bednarka FeZn 25x4 [m]	333	P2-Rs/LZV/LZR/F [szt]	1
Uziom prętowy P1 [kpl]	2	Ogranicznik mocy 3fazowy 25A [szt]	2
Palczatka termokurczliwa AK-4 [szt]	4	Wkładki bezpiecznikowe WT-00/gF 50A 500V [szt]	3
Folia PCV niebieska grubości 0,5mm [m]	313	Zwora instalacyjna WTZ-2 400A [szt]	6
		Drobne materiały montażowe [kpl]	2

- * do obliczeń przyjęto charakterystyki wkładek topikowych prod. ETI Polam
- * projektowane urządzenia mogą być zastąpione przez inne - równoważne co do parametrów
- * wartość uziomu przyłącza dostosować do wymagań projektowych, w razie potrzeby należy rozbudować uzimienie pionowe
- * wybudowane elementy należy trwale oznaczyć (oznakować) zgodnie z standardami oraz w uzgodnieniu z Rejonem Dystrybucji

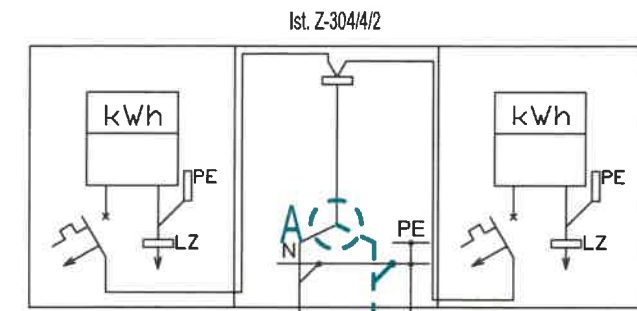

Proj. detal A:
Podłączyć pod wolne zaciski

Ist. Z-304/4/2

Ist. YAKY 4x120
L=39m

Proj. YAKXS 4x120 + PFeZN 25x4mm
L= 262 / 276 m

Proj. złącze nr Z35xxxxx
typu KRSN-P2/2F-NH2/R-NH00/F

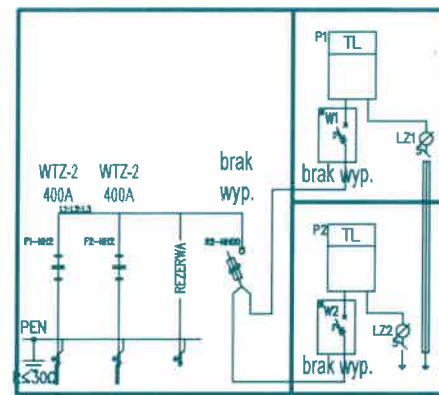

brak wyp.

Proj. YAKXS 4x120 + PFeZN 25x4mm
L= 51 / 57 m

Proj. złącze nr Z35xxxxx
typu P2-Rs/LZV/LZR/F

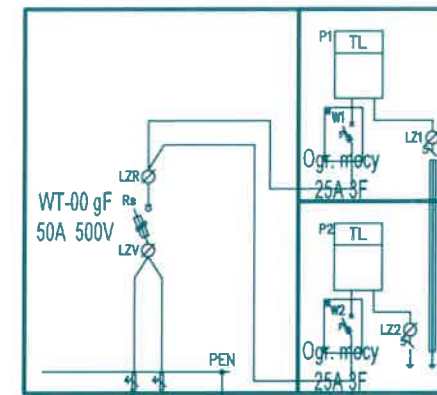

Lokalizacja
dz. nr 192/92
P/25/020393
12,5 kW
budynek 1

Lokalizacja
dz. nr 192/92
P/25/020393
12,5 kW
budynek 2

Iz = 271,8 A
Iw = 198 A
dU = 5,02 %

Operator S.A. Oddział w Gdańsku
Dokumentacji Energetycznej
Dokumentację projektową sprawdzono pod
głosem zgodności z B1251021589, P1251020393
Zmodyfikacja nr 2025110102466135mm0
Zmodyfikacja 2025-10-20

Specjalista
ds. Dokumentacji Energetycznej
Laura Stromska



Ist. YAKY 4x120
L=5m



Ist. YAKXS 4x70
L=5m

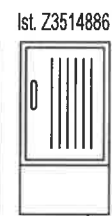

Ist. YAKXS 4x70
L=28m



Ist. YAKXS 4x120
L=82m



Ist. YAKY 4x120
L=42m

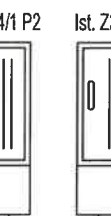

Ist. YAKY 4x120
L=70m



Ist. YAKY 4x120
L=53m



Ist. YAKY 4x120
L=80m



Ist. YAKY 4x120
L=79m



Ist. YAKY 4x120
L=81m



Ist. YAKY 4x120
L=81m



Ist. YAKY 4x120
L=81m



Ist. YAKY 4x120
L=81m



Ist. YAKY 4x120
L=81m



Ist. YAKY 4x120
L=81m

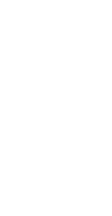

Ist. YAKY 4x120
L=81m



Ist. YAKY 4x120
L=81m



Ist. YAKY 4x120
L=81m



Ist. YAKY 4x120
L=81m



Ist. YAKY 4x120
L=81m



Ist. YAKY 4x120
L=81m

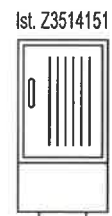

Ist. YAKY 4x120
L=5m



Ist. YAKY 4x120
L=35m



Ist. YAKY 4x120
L=44m



Ist. YAKY 4x120
L=5m



Ist. YAKY 4x120
L=73m



Ist. YAKY 4x120
L=61m



Ist. YAKY 4x120
L=124m



Ist. YAKY 4x120
L=49m



Ist. YAKY 4x120
L=48m



Ist. YAKY 4x120
L=42m



Ist. YAKY 4x120
L=42m

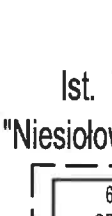

Ist. YAKY 4x120
L=42m

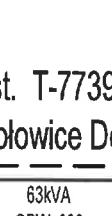

Ist. YAKY 4x120
L=42m



Ist. YAKY 4x120
L=42m

Ist. T-7739
"Niesiołowie Domki"

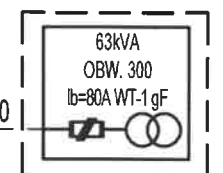

UWAGI:
- układ sieci TN-C
- elementy uziomu dostosować do wymagań projektowych,
w razie potrzeby należy wykonać dodatkowe uziemienie pionowe
- prace wykonać w oparciu o obowiązujące standardy
- całość prac związana z budową wykonać w technologii PPN
- projektowane urządzenia mogą być zastąpione przez inne - równoważne co do parametrów

Inwestor: ENERGA OPERATOR S.A.				
Temat: Sieć elektroenergetyczna kablowa nn-0,4kV do zasilenia dz. 192/92, 192/93 w m. Niesiołowie gm. Stężyca				
Temat rysunku: Schemat zasilania	Branża: Elektryczna	Data: 10.2025	Skala: -	Numer rysunku: E-02
Projektował: mgr inż. Dariusz Kwizziński	uprawnienie w zakresie sieci, instalacji i urządzeń elektrycznych numer POM0261/PBE16	Podpis: 		
Sprawdził: mgr inż. Łukasz Szokański	uprawnienie w zakresie sieci, instalacji i urządzeń elektrycznych numer POM0261/PBE16	Podpis: 		

Spis załączników:

1. Warunki budowy sieci / przyłączenia	3
2. Uzgodnienie trasy EOP	9
3. Uzgodnienie ZUDP	10
4. Uzgodnienie z UG Stężyca	14
5. Uzgodnienie z Powiatem Kartuskim	17
6. Zawiadomienie Powiatowego Konserwatora Zabytków	20
7. Decyzja PWKZ	21
8. Informacja BIOZ	25



SID000000001810515

Numer B/25/021599

Miejscowość Kartuzy

Data 20-03-2025

WARUNKI BUDOWY SIECI
SIECI ELEKTROENERGETYCZNEJ ENERGA – OPERATOR SA
Oddział w Gdańsku

Niniejszy dokument określa niezbędny zakres budowy sieci elektroenergetycznej dla realizacji przyłączenia obiektów do sieci elektroenergetycznej. Warunki przyłączenia poszczególnych obiektów określone są odrębnie na podstawie przepisów ustawy - Prawo energetyczne i rozporządzeń wykonawczych.

1. Obiekt:

Nazwa: budynki rekreacyjne

Adres (Nr działki): Niesiołowice, ul. Leśna
gm. Stężyca, działka numer 192/92, 192/93

2. Zakres niezbędnej budowy/rozbudowy sieci:

2.1. Urządzenia WN i SN:

-

2.2. Stacja transformatorowa:

-

2.3. Urządzenia nn:

Wybudowanie linii kablowej zasilonej z istniejącego złącza do szafek pomiarowych umiejscowionych na granicy przyłączanych działek wg projektu.

2.4. Demontaże:

-

3. Dane dotyczące sieci oraz parametry w zakresie elektroenergetycznej automatyki zabezpieczeniowej i systemowej

3.1. Dotyczy sieci o napięciu do 1 kV:

- | | | | |
|----|---------------------------|-----|----|
| a) | Układ sieci | - | |
| b) | Napięcie znamionowe sieci | 0,4 | kV |
| c) | System ochrony od porażeń | - | |

3.2. Dotyczy sieci o napięciu powyżej 1 kV:

- | | | | |
|----|---------------------------------------|---|-----------------------------------|
| a) | Sposób pracy punktu neutralnego sieci | - | |
| b) | Napięcie znamionowe sieci | - | kV |
| c) | Prąd zwarcia doziemnego | - | A i czas wyłączenia zwarcia - s |
| d) | Moc zwarcia na szynach 15 kV | - | MVA i czas wyłączenia zwarcia - s |

-

w stacji GPZ GPZ SIERAKOWICE

- | | | |
|----|---------------------------|----------------------|
| e) | System ochrony od porażeń | uziemiające ochronne |
|----|---------------------------|----------------------|

4. Inne ustalenia:

4.1. Dotyczy projektu budowlanego:

Opracować projekty budowlane - wykonawcze linii kablowych (zgodnie z obowiązującymi w Energa-Operator S.A. standardami technicznymi i Wytycznymi do Projektowania) i uzgodnić je z Energa-Operator S.A. Oddział w Gdańsku, Rejon Dystrybucji w Kartuzach - Dział Dokumentacji Energetycznej;

4.2. Inne wymagania:

-

5. Rozpoczęcie prac projektowych, jak również budowlano – montażowych na podstawie niniejszych warunków budowy sieci odbywa się na zasadach uzgodnionych z ENERGA – OPERATOR SA Oddział w Gdańsku



Energa
operator

Specjalista
z Przyłączeń
[Signature]
Ryszard Dominiak
Kierownik Pionu

OPRACOWAŁ

tel.

Kierownik
Działu Przyłączeń

[Signature]
Piotr Kistowski

ZATWIERDZIŁ

Otrzymują:

1. ENERGA-OPERATOR SA Oddział w Gdańsku Rejon Dystrybucji w Kartuzach
ul. 3-go Maja 9, 83-300 Kartuzy



Numer P/25/020393

Miejscowość Kartuzy

Data 20-03-2025

WARUNKI PRZYŁĄCZENIA
DO SIECI ELEKTROENERGETYCZNEJ ENERGA-OPERATOR SA
Oddział w Gdańsku

1. Przyłączany obiekt:
Nazwa: dwa budynki rekreacyjne
Adres (Nr działki): Niesiołowice, ul. Leśna
gm. Stężyca, działka numer 192/92
2. Grupa przyłączeniowa: grupa V
3. Moc przyłączeniowa: 25 kW
W tym:
zaciski prądowe na listwie zaciskowej 25 kW
4. Miejsce przyłączenia:
GPZ - GPZ SIERAKOWICE [05200]
Linia 15 kV Sierakowice - Węsiory [05200-9-084400]
Stacja SN/nn Niesiołowice Domki [7739]
Obwód nn kier. Z-301 [7739-300]
Obiekt Obwód [nn] kier. Z-301 [7739-300]
5. Miejsce dostarczania energii elektrycznej:
zaciski prądowe na listwie zaciskowej w złączu w kierunku instalacji przyłączanej;
6. Rodzaj przyłącza: kablowe
7. Zakres prac niezbędnych do realizacji przyłączenia oraz wymagania w zakresie wyposażenia niezbędnego do współpracy z siecią:
7.1. Zakres inwestycji realizowanych przez ENERGA-OPERATOR SA
7.1.1. Urządzenia WN i SN:
-
7.1.2. Stacja transformatorowa:
-
7.1.3. Urządzenia nn:
Zainstalowanie szafki pomiarowej P2-Rs/LZV/LZR/F zlokalizowanej na granicy przyłączanej działki, zasilonej linią kablową realizowaną wg warunków budowy sieci nr B/25/021599 wg. projektu.
7.1.4. Wyposażenie urządzeń, instalacji lub sieci, niezbędne do współpracy z siecią, do której instalacje lub sieci są przyłączane:
-
7.1.5. Zabezpieczenie sieci przed zakłóceniami elektrycznymi powodowanymi przez urządzenia, instalacje lub sieci wnoszkodawcy:
-
7.1.6. Dostosowanie przyłączanych urządzeń, instalacji lub sieci do systemów sterowania dyspozytorskiego:
-
7.1.7. Demontaże:
-
7.2. Zakres inwestycji realizowanych przez Podmiot Przyłączany:
Odbiorca wykona instalację przyłączaną w obiekcie przyłączanym do sieci elektroenergetycznej, od miejsca rozgraniczenia własności stron. Wykonanie tych czynności powinno zostać potwierdzone w "Oświadczeniu o gotowości instalacji przyłączanej". Rozdzielnice główną w przyłączanym obiekcie wykonać z tworzywa elektroizolacyjnego.
8. Wymagany stopień skompensowania mocy biernej:
tgφ QI: 0.4
tgφ QIV: 0
9. Wymagania dotyczące układu pomiarowo-rozliczeniowego i systemu pomiarowo-rozliczeniowego:
9.1. Miejsce zainstalowania:
Zgodnie z załącznikiem nr 1.
9.2. Rodzaj i prąd znamionowy oraz miejsce usytuowania zabezpieczenia przedlicznikowego / głównego:
Zgodnie z załącznikiem nr 1 zainstalowane na tablicach pomiarowych.
9.3. Sposób pomiaru: Zgodnie z załącznikiem nr 1.



- 9.4. Rodzaj mierzonej energii: Zgodnie z załącznikiem nr 1.
- 9.5. Przystosowanie układów pomiarowo-rozliczeniowych do systemów zdalnego odczytu danych pomiarowych: Zgodnie z systemem zdalnego odczytu liczników ENERGA-OPERATOR SA.
- 9.6. Wymagania dodatkowe:
- Dla pomiaru pośredniego lub półpośredniego, zastosować odpowiednie przekładniki i listwę kontrolno-pomiarową a w obwodach wtórnych pomiaru wykonać zabezpieczenie obwodów napięciowych liczników oraz optyczną sygnalizację zaniku napięcia.
 - Dla poszczególnych etapów budowy przewidzieć pomiar dostosowany do poboru mocy.
 - Urządzenia pomiarowe winny być osłonięte i przystosowane do oplombowania.
 - Wymagania techniczne dla układów transmisji danych pomiarowych określone są w Instrukcji Ruchu i Eksploatacji Sieci Dystrybucyjnej ENERGA-OPERATOR SA
 - Zaleca się zgrupowanie układów pomiarowych w tablicach rozdzielczych budynku lub w wydzielonych w tym celu pomieszczeniach dostępnych dla służb Operatora.
 - W celu zapewnienia możliwości instalacji systemu zdalnego odczytu układów pomiarowych należy
 - W miejscach grupowania liczników lub w tablicach rozdzielczych budynku przewidzieć miejsce do zainstalowania koncentratorów.
 - Od liczników do koncentratorów oraz od koncentratorów do tablicy głównej, złącza kablowego oraz anten systemu zdalnego odczytu należy ułożyć dodatkowe rury przeznaczone do zainstalowania przewodów komunikacyjnych łączących układy pomiarowe z układem transmisji danych pomiarowych.
 - inne:
 -
10. Dane dotyczące sieci oraz parametry w zakresie elektroenergetycznej automatyki zabezpieczeniowej i systemowej
- 10.1. Dotyczy sieci o napięciu do 1 kV:
- Układ sieci TN-C
 - Napięcie znamionowe sieci 0,4 kV
 - Maksymalny prąd zwarciovowy w sieci 26 kA
Rzeczywistą wartość prądu zwarciovowego oblicza projektant.
 - System ochrony od porażeń Samoczynne wyłączenie zasilania
- 10.2. Dotyczy sieci o napięciu powyżej 1 kV:
- Sposób pracy punktu neutralnego sieci -
 - Napięcie znamionowe sieci - kV
 - Prąd zwarcia doziemnego - A
 - Czas wyłączenia zwarcia doziemnego - s
 - Moc zwarciovowa na szynach 15 kV - MVA
 - Czas wyłączenia zwarcia wielofazowego - s
- w stacji 110/15 kV GPZ GPZ SIERAKOWICE
- Rzeczywistą wartość prądu zwarcia wielofazowego oblicza projektant na podstawie mocy zwarciovowej.
- System ochrony od porażeń uziemienie ochronne
- 10.3. Inne:
 -
 -
11. Dane znamionowe urządzeń, instalacji i sieci oraz dopuszczalne graniczne parametry ich pracy
- | Rodzaj urządzenia/instalacji/sieci | Napięcie znam. [kV] | Moc znam. [kW] | Prąd rozruchu [A] |
|------------------------------------|---------------------|----------------|-------------------|
| | | | |
12. Inne ustalenia:
- 12.1. Dotyczy projektu budowlanego:
Opracować projekty budowlane - wykonawcze linii kablowych (zgodnie z obowiązującymi w Energa-Operator S.A. standardami technicznymi i Wytycznymi do Projektowania) i uzgodnić je z Energa-Operator S.A. Oddział w Gdańsku, Rejon Dystrybucji w Kartuzach - Dział Dokumentacji Energetycznej.;
- 12.2. Dotyczy współpracy ruchowej:
 -

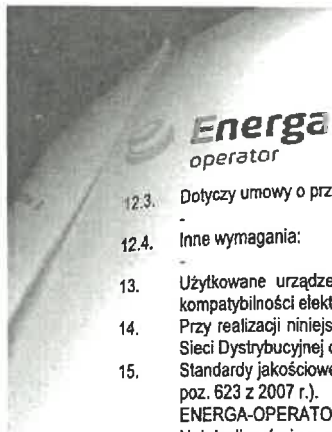

12.3. Dotyczy umowy o przyłączenie:

12.4. Inne wymagania:

13. Użytkowane urządzenia elektryczne powinny spełniać wymagania określone w obowiązujących przepisach dotyczących kompatybilności elektromagnetycznej.
14. Przy realizacji niniejszych warunków przyłączenia należy uwzględnić wymagania określone w Instrukcji Ruchu i Eksploatacji Sieci Dystrybucyjnej obowiązującej na terenie działania ENERGA-OPERATOR SA.
15. Standardy jakościowe energii elektrycznej określa Rozporządzenie Ministra Gospodarki z dnia 4 maja 2007 roku (Dz.U. Nr 93 poz. 623 z 2007 r.).
ENERGA-OPERATOR SA nie zapewnia bezprzerwowej dostawy energii do sieci elektroenergetycznej dla ww. obiektu. Należy liczyć się z możliwością przerw w dostawie energii elektrycznej. Bezprzerwową dostawę energii elektrycznej można zapewnić jedynie poprzez zainstalowanie własnego źródła energii (np. agregatu prądotwórczego, urządzenia UPS, itp.) po uprzednim uzgodnieniu warunków jego instalacji z ENERGA-OPERATOR SA Oddział w Gdańsku
16. Zawarcie umowy o przyłączenie stanowi podstawę do rozpoczęcia realizacji prac projektowych i budowlano-montażowych, na zasadach określonych w tej umowie. Projekt umowy o przyłączenie stanowi załącznik do niniejszych warunków.
17. Warunki przyłączenia są ważne 2 lata od dnia ich doręczenia.
Po zawarciu umowy o przyłączenie warunki przyłączenia ważne są w okresie obowiązywania umowy o przyłączenie.
18. Działając na podstawie art. 7 ust. 14 ustawy z dnia 10 kwietnia 1997 roku – Prawo energetyczne (Dz. U. nr 54 poz. 348 z późn. zm.) w związku z art. 34 ust. 3 pkt 3 ustawy z dnia 7 lipca 1994 roku (Dz. U. nr 89 poz. 414 z późn. zm.) ENERGA-OPERATOR SA oświadcza, że zapewni dostawę energii dla obiektu przyłączonego:
- po przyłączeniu obiektu do sieci elektroenergetycznej na podstawie niniejszych warunków przyłączenia oraz w oparciu o umowę o przyłączenie, jaka zostanie zawarta pomiędzy Podmiotem Przyłączanym a ENERGA – OPERATOR SA,
- po zawarciu umowy o świadczenie usług dystrybucji lub umowy kompleksowej.
Niniejsze oświadczenie jest oświadczeniem w rozumieniu art. 34 ust. 3, pkt. 3 ustawy - Prawo budowlane.

[Signature]
Piotr Dominiak

OPRACOWAŁ

tel.

Kierownik
Działu Przyłączeń

[Signature]
ZATWIERDZIŁ

- Otrzymują:
1. Wnioskodawca
 2. ENERGA-OPERATOR SA Oddział w Gdańsku Rejon Dystrybucji w Kartuzach
ul. 3-go Maja 9, 83-300 Kartuzy



Energa
operator

Numer P/25/020393

Miejscowość Kartuzy

Data 20-03-2025

WARUNKI PRZYŁĄCZENIA

DO SIECI ELEKTROENERGETYCZNEJ ENERGA-OPERATOR SA

Oddział w Gdańsku

ZALĄCZNIK nr 1

Zestawienie mocy przyłączeniowych i zabezpieczeń przedlicznikowych w lokalach.

1. Przyłączany obiekt:

Nazwa: dwa budynki rekreacyjne

Adres (Nr działki): Niesiołowice, ul. Leśna
gm. Stężyca, działka numer 192/92

Numer budynku	Miejsce dostarczenia	Typ odbioru	Ilość	Rodzaj instalacji	Wielkość zabezpieczenia	Rodzaj zabezpieczenia	Moc przyłączeniowa dla lokalu	Miejsce zainstalowania pomiaru	Rodzaj pomiaru	Funkcje pomiarowe licznika
		-	Szt.	-	A		kW			
	zaciski prądowe na listwie zaciskowej	mieszkanie	2	3 fazy	25	wyłącznik nadmiarowo - prądowy bez czcionu zwarciovogo (ogranicznik mocy)	12.5	na granicy działki	bezpośredni	Energia elektryczna czynna pobrana, Straty nieobecne/ pomijalnie małe

Kartuzy, dn. 03.09.2025 r.

STAROSTA KARTUSKI

Znak sprawy: G.6630.1301.2025.MP

**ODPIS
PROTOKOŁU Z NARADY KOORDYNACYJNEJ**

**zakończona w dniu 03.09.2025 r.
w sprawie usytuowania projektowanej sieci uzbrojenia terenu**

Na podstawie art. 28b ustawy z dnia 17 maja 1989 r. Prawo geodezyjne i kartograficzne (j.t. Dz. U. z 2024 r. poz. 1151 z późn. zm.)

Przedmiot narady:	-PROJEKT SIECI ELEKTROENERGETYCZNEJ-
Lokalizacja:	Gmina: Stężyca, Obręb: Niesiołowice, dz.: 191, 192/63, 192/92, 192/97, 192/98
Wnioskodawca:	KWIDZIŃSKI DARIUSZ ul. Kasztanowa 12, 83-333 Chmielno
Inwestor:	ENERGA-OPERATOR SA ODDZIAŁ W GDAŃSKU ul. Marynarki Polskiej 130, 80-557 Gdańsk
Projektant:	DARIUSZ KWIDZIŃSKI Inne upr.: budowlane: POM/0261/PBE/16
Przewodniczący:	Mateusz Szreder Inspektor
Sposób przeprowadzenia narady:	elektroniczny
Data wpływu:	21.08.2025 r.

Lista uczestników narady koordynacyjnej wraz z uwagami

Lp.	Nazwa Instytucji Sposób uczestnictwa	Stanowisko Uwagi	Imię i nazwisko uczestnika
1	ENERGA OPERATOR S.A. ODDZIAŁ W GDAŃSKU ul. Marynarki Polskiej 130 80-557 Gdańsk elektroniczny	Uczestnik nieobecny na naradzie	
2	ENERGA OŚWIETLENIE Sp. z o.o. ul. Rzemieślnicza 17/19 81-855 Sopot elektroniczny	Uczestnik nieobecny na naradzie	
3	GMINA STĘŻYCA ul. Parkowa1 83-322 Stężyca elektroniczny	Stanowisko pozytywne	Jacek Romiński
4	Gminne Przedsiębiorstwo Komunalne Sp. z o.o. ul. Jana III Sobieskiego 31 83-322 Stężyca elektroniczny	Uczestnik nieobecny na naradzie	

Dokument wygenerował(a): Mateusz Szreder, dn. 03-09-2025 12:13:23

Jeżeli dokument jest wystawiony elektronicznie, to nie wymaga podpisu analogowego ani pieczęci, lecz wymaga podpisu elektronicznego.

Uwaga: podpis elektroniczny jest niewidoczny – można go zweryfikować tylko odpowiednim programem

Strona 1 z 3

G.6630.1301.2025.MP

5	Hawe Telekom Sp. z o.o. w restrukturyzacji ul. Francesca Nulla 2 00-486 Warszawa elektroniczny	Uczestnik nieobecny na naradzie	
6	Instytut Chemii Bioorganicznej Polskiej Akademii Nauk Poznańskie Centrum Superkomputerowo- Sieciowe ul. Z. Noskowskiego 12/14 61-704 Poznań Adres korespondencyjny: ul. Jana Pawła II 10 61-139 Poznań elektroniczny	Bez uwag Stanowisko pozytywne	Marek Kuberka
7	MULTIMEDIA POLSKA S.A. ul. Kościerska 10b 83-300 Kartuzy elektroniczny	Uczestnik nieobecny na naradzie	
8	NETIA S.A. ul. Poleczki 13, 02-822 Warszawa adres korespondencyjny: ul. Arkońska 6/A4, 80-387 Gdańsk elektroniczny	Stanowisko pozytywne	Krzysztof Osiecki
9	NETIA S.A. TK Telekom ul. Poleczki 13 02-822 Warszawa elektroniczny	Bez uwag. Stanowisko pozytywne	Jacek Michniak
10	ORANGE POLSKA S.A. Dział Ewidencji i Zarządzania Danymi o Infrastrukturze Olsztyn Aleja Grunwaldzka 110, 80- 244 Gdańsk elektroniczny	Uczestnik nieobecny na naradzie	
11	Polska Spółka Gazownictwa Sp. z o.o. Oddział Zakład Gazowniczy w Gdańsku ul. Wałowa 41/43 80-856 Gdańsk Gazownia w Żukowie ul. 3-Maja 25A 83-330 Żukowo elektroniczny	bez uwag Stanowisko pozytywne	Dariusz Skurczyński
12	Polskie Sieci Elektroenergetyczne S.A. ul. Warszawska 165 05-520 Konstancin-Jeziorna elektroniczny	Stanowisko pozytywne	Marcin Wiśniewski

Dokument wygenerował(a): Mateusz Szreder, dn. 03-09-2025 12:13:23

Jeżeli dokument jest wystawiony elektronicznie, to nie wymaga podpisu analogowego ani pieczęci, lecz wymaga podpisu elektronicznego.

Uwaga: podpis elektroniczny jest niewidoczny – można go zweryfikować tylko odpowiednim programem

Strona 2 z 3

13	PRZEWODNICZĄCY NARADY KOORDYNACYJNEJ elektroniczny	Stanowisko pozytywne z uwagami W miejscu zbliżenia do znaku granicznego, objętego ochroną na podstawie art. 38 ustawy Prawo Geodezyjne i Kartograficzne oraz art. 152 ustawy Kodeks Cywilny, prace ziemne wykonywać z zachowaniem szczególnej ostrożności. W przypadku naruszenia znaków granicznych zobowiązuje się inwestora do ich wznowienia przez uprawnionego geodetę z zachowaniem obowiązujących standardów technicznych.	Mateusz Szreder
14	REGIONALNE CENTRUM INFORMATYKI GDYNIA ul. Strażacka 2-8 81-660 Gdynia elektroniczny	Uczestnik nieobecny na naradzie	
15	WNIOSKODAWCA elektroniczny	Uczestnik nieobecny na naradzie	
16	ZARZĄD DRÓG POWIATOWYCH W KARTUZHACH ul. Gdańska 26 83-300 Kartuzy elektroniczny	Uczestnik nieobecny na naradzie	

Nieobecność na naradzie koordynacyjnej podmiotu należycie zawiadomionego o jej miejscu i terminie nie stanowi przeszkody do jej przeprowadzenia. Przyjmuje się, że podmiot ten nie składa zastrzeżeń do usytuowania projektowanej sieci uzbrojenia terenu przedstawionego w planie sytuacyjnym.

Z upoważnienia Starosty Kartuskiego
Mateusz Szreder Inspektor

Dokument
podpisany przez
Mateusz Szreder;
Starostwo
Powiatowe w
Kartuzach

Data: 2025.09.03

Podpis przewodniczącego: *[Podpis]* 12.10.14 bdy ST

POUCZENIE:

1. Przedstawiciele instytucji zostali zawiadomieni o sposobie, terminie i miejscu przeprowadzenia narady koordynacyjnej zgodnie z ustawą Prawo geodezyjne i kartograficzne (t.j. Dz. U. z 2024 r. poz.1151 z późn. zm.). W myśl art. 28b ust. 3 pkt 4 tej ustawy w naradzie koordynacyjnej mogą wziąć udział również inne podmioty, które mogą być zainteresowane rezultatami narady koordynacyjnej, w szczególności zarządzające terenami zamkniętymi, w przypadku sytuowania części projektowanych sieci na tych terenach.
2. Znaki geodezyjne, urządzenia zabezpieczające te znaki oraz budowle triangulacyjne podlegają ochronie w myśl art. 15 ustawy Prawo geodezyjne i kartograficzne (t.j. Dz. U. z 2024 r. poz.1151 z późn. zm.).

Dokument wygenerował(a): Mateusz Szreder, dn. 03-09-2025 12:13:23

Jeżeli dokument jest wystawiony elektronicznie, to nie wymaga podpisu analogowego ani pieczęci, lecz wymaga podpisu elektronicznego.

Uwaga: podpis elektroniczny jest niewidoczny – można go zweryfikować tylko odpowiednim programem

Kartuzy, dn. 03.09.2025 r.

STAROSTA KARTUSKI

Znak sprawy: G.6630.1301.2025.MP

ODPIS
PROTOKOŁU Z NARADY KOORDYNACYJNEJ
zakończonej w dniu 03.09.2025 r.
w sprawie usytuowania projektowanej sieci uzbrojenia terenu

Na podstawie art. 28b ustawy z dnia 17 maja 1989 r. Prawo geodezyjne i kartograficzne (j.t. Dz. U. z 2024 r. poz. 1151 z późn. zm.)

Przedmiot narady:	-PROJEKT SIECI ELEKTROENERGETYCZNEJ-
Lokalizacja:	Gmina: Stężyca, Obręb: Niesiołowice, dz.: 191, 192/63, 192/92, 192/97, 192/98
Wnioskodawca:	KWIDZIŃSKI DARIUSZ ul. Kasztanowa 12, 83-333 Chmielno
Inwestor:	ENERGA-OPERATOR SA ODDZIAŁ W GDAŃSKU ul. Marynarki Polskiej 130, 80-557 Gdańsk
Projektant:	DARIUSZ KWIDZIŃSKI Inne upr.: budowlane: POM/0261/PBE/16
Przewodniczący:	Mateusz Szreder Inspektor
Sposób przeprowadzenia narady:	elektroniczny
Data wpływu:	21.08.2025 r.

Lista uczestników narady koordynacyjnej wraz z uwagami

Lp.	Nazwa instytucji Sposób uczestnictwa	Stanowisko Uwagi	Imię i nazwisko uczestnika
1	ENERGA OPERATOR S.A. ODDZIAŁ W GDAŃSKU ul. Marynarki Polskiej 130 80-557 Gdańsk elektroniczny	Uczestnik nieobecny na naradzie	
2	ENERGA OŚWIETLENIE Sp. z o.o. ul. Rzemieślnicza 17/19 81-855 Sopot elektroniczny	Uczestnik nieobecny na naradzie	
3	GMINA STĘŻYCA ul. Parkowa1 83-322 Stężyca elektroniczny	Stanowisko pozytywne	Jacek Romiński
4	Gminne Przedsiębiorstwo Komunalne Sp. z o.o. ul. Jana III Sobieskiego 31 83-322 Stężyca elektroniczny	Uczestnik nieobecny na naradzie	

Dokument wygenerował(a): Mateusz Szreder, dn. 03-09-2025 12:13:23
Jeżeli dokument jest wystawiony elektronicznie, to nie wymaga podpisu analogowego ani pieczęci, lecz wymaga podpisu elektronicznego.
Uwaga: podpis elektroniczny jest niewidoczny – można go zweryfikować tylko odpowiednim programem

5	Hawe Telekom Sp. z o.o. w restrukturyzacji ul. Francesca Nulla 2 00-486 Warszawa elektroniczny	Uczestnik nieobecny na naradzie	
6	Instytut Chemii Bioorganicznej Polskiej Akademii Nauk Poznańskie Centrum Superkomputerowo-Sieciowe ul. Z. Noskowskiego 12/14 61-704 Poznań Adres korespondencyjny: ul. Jana Pawła II 10 61-139 Poznań elektroniczny	Bez uwag Stanowisko pozytywne	Marek Kuberka
7	MULTIMEDIA POLSKA S.A. ul. Kościerska 10b 83-300 Kartuzy elektroniczny	Uczestnik nieobecny na naradzie	
8	NETIA S.A. ul. Poleczki 13, 02-822 Warszawa adres korespondencyjny: ul. Arkońska 6/A4, 80-387 Gdańsk elektroniczny	Stanowisko pozytywne	Krzysztof Osiecki
9	NETIA S.A. TK Telekom ul. Poleczki 13 02-822 Warszawa elektroniczny	Bez uwag. Stanowisko pozytywne	Jacek Michniak
10	ORANGE POLSKA S.A. Dział Ewidencji i Zarządzania Danymi o Infrastrukturze Olsztyn Aleja Grunwaldzka 110, 80-244 Gdańsk elektroniczny	Uczestnik nieobecny na naradzie	
11	Polska Spółka Gazownictwa Sp. z o.o. Oddział Zakład Gazowniczy w Gdańsku ul. Wałowa 41/43 80-856 Gdańsk Gazownia w Żukowie ul. 3-Maja 25A 83-330 Żukowo elektroniczny	bez uwag Stanowisko pozytywne	Dariusz Skurczyński
12	Polskie Sieci Elektroenergetyczne S.A. ul. Warszawska 165 05-520 Konstancin-Jeziorna elektroniczny	Stanowisko pozytywne	Marcin Wiśniewski

Dokument wygenerował(a): Mateusz Szreder, dn. 03-09-2025 12:13:23

Jeżeli dokument jest wystawiony elektronicznie, to nie wymaga podpisu analogowego ani pieczęci, lecz wymaga podpisu elektronicznego.

Uwaga: podpis elektroniczny jest niewidoczny – można go zweryfikować tylko odpowiednim programem

13	PRZEWODNICZĄCY NARADY KOORDYNACYJNEJ elektroniczny	Stanowisko pozytywne z uwagami W miejscu zbliżenia do znaku granicznego, objętego ochroną na podstawie art. 38 ustawy Prawo Geodezyjne i Kartograficzne oraz art. 152 ustawy Kodeks Cywilny, prace ziemne wykonywać z zachowaniem szczególnej ostrożności. W przypadku naruszenia znaków granicznych zobowiązuje się inwestora do ich wznowienia przez uprawnionego geodetę z zachowaniem obowiązujących standardów technicznych.	Mateusz Szreder
14	REGIONALNE CENTRUM INFORMATYKI GDYNIA ul. Strażacka 2-8 81-660 Gdynia elektroniczny	Uczestnik nieobecny na naradzie	
15	WNIOSKODAWCA elektroniczny	Uczestnik nieobecny na naradzie	
16	ZARZĄD DRÓG POWIATOWYCH W KARTUZACH ul. Gdańska 26 83-300 Kartuzi elektroniczny	Uczestnik nieobecny na naradzie	

Nieobecność na naradzie koordynacyjnej podmiotu należy zawiadomić o jej miejscu i terminie nie stanowi przeszkody do jej przeprowadzenia. Przyjmuje się, że podmiot ten nie składa zastrzeżeń do usytuowania projektowanej sieci uzbrojenia terenu przedstawionego w planie sytuacyjnym.

Z upoważnienia Starosty Kartuskiego
Mateusz Szreder Inspektor

Dokument
podpisany przez
Mateusz Szreder;
Starostwo
Powiatowe w
Kartuzach

Mateusz Szreder

.....Data: 2025.09.03.....
12:14:14 CEST
Podpis przewodniczącego narady

POUCZENIE:

1. Przedstawiciele instytucji zostali zawiadomieni o sposobie, terminie i miejscu przeprowadzenia narady koordynacyjnej zgodnie z ustawą Prawo geodezyjne i kartograficzne (t.j. Dz. U. z 2024 r. poz.1151 z późn. zm.). W myśl art. 28b ust. 3 pkt 4 tej ustawy w naradzie koordynacyjnej mogą wziąć udział również inne podmioty, które mogą być zainteresowane rezultatami narady koordynacyjnej, w szczególności zarządzające terenami zamkniętymi, w przypadku usytuowania części projektowanych sieci na tych terenach.
2. Znaki geodezyjne, urządzenia zabezpieczające te znaki oraz budowle triangulacyjne podlegają ochronie w myśl art. 15 ustawy Prawo geodezyjne i kartograficzne (t.j. Dz. U. z 2024 r. poz.1151 z późn. zm.).

Dokument wygenerował(a): Mateusz Szreder, dn. 03-09-2025 12:13:23

Jeżeli dokument jest wystawiony elektronicznie, to nie wymaga podpisu analogowego ani pieczęci, lecz wymaga podpisu elektronicznego.

Uwaga: podpis elektroniczny jest niewidoczny – można go zweryfikować tylko odpowiednim programem

WG.7012.149.2025.JR

Stężyca, dnia 02-09-2025 r.

DECYZJA

Na podstawie art. 20 pkt 8, art. 38, art. 39 ust. 3 i 3a, art. 43 ustawy z dnia 21 marca 1985 r. o drogach publicznych (Dz.U. z 2024r. poz. 320), § 97 Rozporządzenia Ministra Infrastruktury w sprawie przepisów techniczno-budowlanych dotyczących dróg publicznych (t.j. Dz.U. 2023 poz. 645) oraz art. 104 ustawy z dnia 14 czerwca 1960 r. - Kodeks postępowania administracyjnego (tekst jedn. Dz. U. z 2018 r., poz. 2096), po rozpatrzeniu wniosku z dnia 04-08-2025 r. złożonego przez : ELPLAN Elektroenergetyka Dariusz Kwidziński, ul. Kasztanowa 12, 83-333 Chmielno, inwestor : Energa – Operator S A Oddział w Gdańsku, ul. Marynarki Polskiej 130, 80-557 Gdańsk.

Wójt Gminy Stężyca

zezwala na lokalizację i umieszczenie w pasie drogowym drogi gminnej oznaczonej nr ewid. 192/97, 192/63 obręb geodezyjny Niesiołowice urządzeń infrastruktury technicznej związanej z projektem i budową przyłącza kablowego nn 0,4 kV do działki 192/92, 192/93 według załącznika graficznego na następujących warunkach :

1. Realizacja i koszty budowy związane z wykonaniem inwestycji – w tym usunięcie powstałych kolizji w trakcie prowadzonych robót należą do inwestora . W przypadku naruszenia praw osób trzecich, spowodowania awarii obcych urządzeń w trakcie prowadzonych robót lub kolizji skutki ponosić będzie umieszczający urządzenia .
2. Uzyskanie pozwolenia na budowę lub zgłoszenia budowy albo wykonywania robót .
3. Uzyskanie zezwolenia zarządcy drogi na zajęcie pasa drogowego dotyczącego prowadzenia robót w pasie drogowym i na umieszczenie w nim urządzeń składając wniosek do zarządcy drogi .
4. Niniejsza decyzja nie stanowi zezwolenia na prowadzenie robót w pasie drogowym .
5. Stosownie do art. 39 ust.5 ustawy z dnia 21 marca 1985 r. o drogach publicznych : „ Jeżeli budowa, przebudowa lub remont drogi wymaga przełożenia urządzenia lub obiektu . (...) koszt tego przełożenia ponosi jego właściciel .
6. Wszelkie zmiany lokalizacji przedmiotowych urządzeń wymagają zgody wydanej w drodze decyzji administracyjnej .
7. Po zakończeniu robót pas drogowy w obrębie prowadzonych robót należy przywrócić do stanu pierwotnego i zgłosić do odbioru . Powierzchnie utwardzone / chodniki, ciągi pieszce, place / po wykonaniu robót należy odtworzyć z zachowaniem parametrów nie gorszych niż przed realizacją inwestycji i zgłosić do odbioru .
8. Jeżeli prace związane z prowadzeniem robót wpłyną na ruch drogowy, ograniczą widoczność na drodze lub spowodują wprowadzenie zmian w istniejącej organizacji ruchu pojazdów lub pieszych do wniosku o zajęcie pasa drogowego należy załączyć zatwierdzony projekt tymczasowej organizacji ruchu drogowego na czas wykonywania robót .
9. Wszelkie roboty w pasie drogowym należy realizować w terminie od 1 kwietnia do 31 października tj. poza sezonem zimowym . W wyjątkowych sytuacjach, gdy pozwalają na to warunki atmosferyczne roboty mogą być prowadzone w sezonie zimowym, lecz po wcześniejszej akceptacji zarządcy drogi .

10. Inne szczegóły techniczne wykonawstwa określi zarządca drogi na etapie wydania decyzji administracyjnej na zajęcie pasa drogowego .
11. Niniejsza decyzja wygasa , jeżeli w ciągu trzech lat od daty jej wydania przedmiotowa inwestycja nie zostanie rozpoczęta
12. Uzgadnia się bez uwag jako zarządca drogi dz. nr. 192/97, 192/63 obręb Niesiołowice usytuowanie urządzeń /obiektów/ budowlanych w odległości mniejszej niż określona w art. 43 Ustawy z dnia 21 marca 1985 roku o drogach publicznych zgodnie z załączonym projektem .

UZASADNIENIE

Z uwagi na to, iż niniejsze orzeczenie jest zgodne z żądaniem wnioskodawcy, zgodnie z art. 107 § 4 Kpa, odstępuję od uzasadnienia decyzji.

Dodatkowo informuję, że zgodnie z postanowieniami art. 3 pkt 11, art. 32 ust. 4 pkt 2 i art. 33 ust. 2 ustawy Prawo Budowlane, decyzja stanowi podstawę do złożenia oświadczenia o posiadanym prawie dysponowania nieruchomością na cele budowlane.

Zgodnie z przepisami Ustawy o drogach publicznych z dnia 21 marca 1985 r. (Dz.U. z 2024 r. poz. 320) oraz Rozporządzenia Rady Ministrów z dnia 1 czerwca 2004 r. w sprawie udzielenia zezwolenia na zajęcie pasa drogowego (Dz. U. z 2004 r. Nr 140, poz. 1481) należy uzyskać u zarządcy drogi.

W związku z powyższym należało orzec jak w sentencji decyzji.

Pouczenie

1. Od niniejszej decyzji przysługuje stronie odwołanie do Samorządowego Kolegium Odwoławczego w Gdańsku przy ulicy Podwale Przedmiejskie 30 za pośrednictwem Wójta Gminy Stężyca w terminie 14 dni od otrzymania decyzji.
2. Niniejsza decyzja nie jest pozwoleniem na budowę w myśl art. 28 Ustawy z dnia 7 lipca 1994 r. Prawo Budowlane
3. Przystąpienie do wykonywania robót budowlanych bez wymaganego zezwolenia zarządcy drogi będzie skutkowało nałożeniem kar pieniężnych na podstawie art. 40 ust. 12 Ustawy z dnia 21 marca 1985 r. o drogach publicznych
4. W trakcie biegu terminu do wniesienia odwołania strona może zrzec się prawa do wniesienia odwołania wobec organu administracji publicznej, który wydał decyzję. Oświadczenie o zrzeczeniu się prawa składa się do Organu administracyjnego wydającego decyzję. Z dniem doręczenia organowi administracji publicznej oświadczenia o zrzeczeniu się prawa do wniesienia odwołania przez ostatnią ze stron postępowania, decyzja staje się ostateczna i prawomocna.

Otrzymują:

1. Wnioskodawca
2. a/a

WÓJT
Stężyca
[Podpis]

Zarząd Powiatu
Kartuskiego

ZDP.4.4160.130.2025.JC

Kartuzy, dnia 25/08/2025r.

DECYZJA

Na podstawie art. 39 ust. 3 i 3a oraz art. 43 ustawy z dnia 21 marca 1985r. o drogach publicznych (Dz. U. z 2025r. poz. 889 z późn. zm.), § 1 rozporządzenia Rady Ministrów z dnia 1 czerwca 2004r. w sprawie określenia warunków udzielania zezwolenia na zajęcie pasa drogowego (Dz. U. z 2016r. poz. 1264 z późn. zm.), a także art. 104 i 107 Ustawy z dn. 14 czerwca 1960 r. -Kodeks Postępowania Administracyjnego (Dz. U. z 2024r. poz. 572, z późn. zm.), a także Uchwały nr 130/308/2017 Zarządu Powiatu Kartuskiego z dnia 1 lutego 2017r. w sprawie upoważnienia Dyrektora Zarządu Dróg Powiatowych w Kartuzach do załatwiania spraw administracyjnych i wydawania decyzji z zakresu zarządu drogami powiatowymi, po rozpatrzeniu wniosku złożonego przez: **Pana Dariusza Kwidzińskiego – Pełnomocnika Energa Operator S.A. Oddział w Gdańsku, ul. Marynarki Polskiej 130, 80-557 Gdańsk** z datą wpływu z dnia 04.08.2025r. o wydanie zezwolenia na projektowe umieszczenie w pasie drogowym drogi powiatowej nr 1931G (dz. 191, 192/98) na odcinku w m. Niesiołowice n/w urządzeń obcych w celu budowy sieci kablowej nn 0,4kV.

- zezwalam na projektowe umieszczenie w pasie drogowym drogi powiatowej nr 1931G (dz. 191, 192/98) na odcinku w m. Niesiołowice n/w urządzeń infrastruktury technicznej niezwiązanej z potrzebami zarządzania drogami lub potrzebami ruchu drogowego w celu budowy sieci kablowej nn 0,4kV:

- 1) rura osłonowa HDPE ø 110 o łącznej dł. 19,0m, o pow. rzutu poziomego 2,09m²,
- 2) kabel energetyczny YAKXS 4x120 o długości 226,0m, o pow. rzutu poziomego 8,34m²
- 3) uziemienie PFeZN 25x4 o długości 226,0m, o powierzchni rzutu poziomego 5,65m²

1. Zobowiązuje się inwestora przed przystąpieniem do prowadzenia robót w pasie drogowym do wystąpienia do zarządcy drogi o wydanie decyzji zezwalającej na prowadzenie robót w pasie drogowym a podstawie art. 40 cyt. ustawy i ustalenie za powyższe opłaty oraz decyzji ustalającej opłatę za umieszczenie w pasie drogowym urządzeń niezwiązanych z potrzebami zarządzania drogami lub potrzebami ruchu drogowego pod rygorem zastosowania art. 162 kpa.
2. Ustala się następujące warunki zezwolenia:
 - a) przejścia poprzeczne pod drogą należy wykonać metodą bezrozkopową tj. przeciskiem mechanicznym lub przewiertem sterowanym w rurze osłonowej długości min. L=10m,
 - b) wykopy zasypać gruntem przepuszczalnym i zagęścić mechanicznie uzyskując optymalny wskaźnik zagęszczenia,
 - c) do kosztów zadania należy przyjąć, że całość terenu będzie trzeba uporządkować i przywrócić pas drogowy do stanu jak przed zajęciem, łącznie z humusowaniem i darniowaniem poboczy,
 - d) przynajmniej z 30 – to dniowym wyprzedzeniem (przed planowanym rozpoczęciem robót) należy dostarczyć uzgodniony i zatwierdzony przez Komisję ds. Organizacji Ruchu na drogach Powiatu Kartuskiego projekt czasowej zmiany organizacji ruchu,
 - e) w przypadku konieczności rozbiórki jakichkolwiek elementów pasa drogowego jak np. kostka betonowa, obrzeża, korytka ściekowe, jezdnie itp. należy odbudować je z wymianą wszystkich uszkodzonych elementów na nowe, pełnowartościowe,
 - f) zachować zgodność z wymogami rozporządzenia Ministra Transportu i Gospodarki Morskiej z dnia 2 marca 1999r. w sprawie warunków technicznych, jakim powinny odpowiadać drogi publiczne i ich usytuowanie (Dz. U. z 2016r. poz. 124 z późn. zm.),
 - g) w przypadku kolizji w/w sieci z elementami pasa drogowego, podczas przebudowy oraz poszerzenia pasa drogowego, inwestor na własny koszt dokona przełożenia lub zabezpieczenia uzgadnianych urządzeń,
 - h) realizacja i koszt budowy lub modernizacji urządzeń, nawierzchni w pasie drogowym związanych z wykonaniem zadania ponosi inwestor,
 - i) zachować wszelkie parametry zawarte w projekcie.
3. Niniejsza decyzja nie stanowi zezwolenia na prowadzenie robót w pasie drogowym. Zezwolenie takie w formie decyzji administracyjnej zgodnie z przepisami ustawy z dnia 21 marca 1985r. o drogach publicznych (Dz. U. z 2025r. poz. 889 z późn. zm.) należy uzyskać w Zarządzie Dróg Powiatowych w Kartuzach. W zezwoleniu tym zostaną

naliczone opłaty: opłata za zajęcie pasa drogowego za okres prowadzenia robót w pasie drogowym oraz coroczne opłaty za umieszczenie urządzeń infrastruktury technicznej niezwiązanej z potrzebami zarządzania drogami lub potrzebami ruchu drogowego, której stawki określone zostały w uchwale nr VI/55/2011 Rady Powiatu Kartuskiego z dnia 12 maja 2011 r. z późn. zm., którą dokonywać będzie zobowiązany Inwestor lub prawomocny zarządca.

4. **Inwestor zobowiązany jest do dokonania corocznej opłaty za umieszczenie w pasie drogowym urządzeń infrastruktury technicznej niezwiązanych z potrzebami zarządzania drogami lub potrzebami ruchu drogowego.** Konieczność pobierania corocznych opłat wynika z art. 40 ust. 5 ustawy o drogach publicznych z dnia 21 marca 1985 r. (Dz. U. z 2025 r. poz. 889 z późn. zm.). Stawkę rocznej opłaty oraz terminy płatności określone zostaną w decyzji zezwalającej na zajęcie pasa drogowego.
5. Wszelkie roboty w pasie drogowym należy realizować w terminie od 1 kwietnia do 31 października tj. poza sezonem zimowym. W wyjątkowych sytuacjach, gdy pozwalają na to warunki atmosferyczne roboty mogą być prowadzone w sezonie zimowym, lecz po wcześniejszej akceptacji Zarządu Dróg Powiatowych w Kartuzach.
6. Inne szczegóły techniczne wykonawstwa określi zarząd drogi **na etapie wydania decyzji administracyjnej na zajęcie pasa drogowego.**
7. Niniejsza decyzja stanowi podstawę do oświadczenia przez Inwestora o posiadanym prawie do dysponowania gruntem pasa drogowego na cele budowlane, w zakresie działek wymienionych na wstępie decyzji oraz zgodnie z przedmiotowym projektem.
8. Uzgadnia się lokalizację obiektu budowlanego w myśl art. 43 ust. 2 ustawy z dnia 21 marca 1985 o drogach publicznych (Dz. U. 2025 r. poz. 889 z późn. zm.).

UZASADNIENIE

Zgodnie z art. 39 ust. 1 pkt. 1 ustawy o drogach publicznych zabronione jest lokalizowanie obiektów i urządzeń infrastruktury technicznej niezwiązanych z potrzebami zarządzania drogami lub potrzebami ruchu drogowego. Wyjątek stanowi zapis ust. 3 cyt. przepisu, zgodnie z którym w szczególnie uzasadnionych przypadkach umieszczanie w pasie drogowym urządzeń niezwiązanych z potrzebami ruchu może nastąpić wyłącznie za zezwoleniem właściwego zarządcy drogi, jak w przedmiotowej sprawie. W uznaniu organu I instancji w niniejszej sprawie zachodzą przesłanki określone w art. 39 ust. 3 ustawy uzasadniające wyrażenie zgody na lokalizowanie w pasie drogowym drogi powiatowej nr 1931G w/w urządzeń. Niniejsza decyzja, ważna jest do dnia 24/08/2028.

POUCZENIE

Od niniejszej decyzji służy Stronom odwołanie w terminie 14 dni od dnia doręczenia do Samorządowego Kolegium Odwoławczego w Gdańsku ul. Podwale Przedmiejskie 30 za pośrednictwem Dyrektora Zarządu Dróg Powiatowych w Kartuzach. Stronie służy również prawo do zrzeczenia się odwołania. Z dniem doręczenia oświadczenia o zrzeczeniu się odwołania, decyzja staje się ostateczna i prawomocna.

Inwestor przed rozpoczęciem robót budowlanych jest zobowiązany do:

- a) uzyskania pozwolenia na budowę lub zgłoszenia budowy albo wykonania robót budowlanych,
- b) uzgodnienia z zarządcą drogi, przed uzyskaniem pozwolenia na budowę, projektu budowlanego obiektu lub urządzenia, o którym mowa art. 39 ust. 3 ustawy o drogach publicznych,
- c) uzyskania zezwolenia zarządcy drogi na zajęcie pasa drogowego, dotyczącego prowadzenia robót w pasie drogowym lub na umieszczenie w nim obiektu lub urządzenia.

Z up. Zarządu Powiatu Kartuskiego

Podpis jest prawidłowy

Dokument podpisany przez
Andrzej Puzyński
Data: 2025.08.20 10:59:15 CEST

Otrzymują:

1. Pan Dariusz Kwizdiński, ELPLAN, ul. Kasztanowa 12, 83-333 Chmielno (edoręczenia)
2. a/a

Potwierdzam odbiór decyzji dnia

✓
STAROSTA KARTUSKI
ul. Dworcowa 1
83-300 Kartusy
tel. 58 681 03 28
e-mail: starosta@kartuskipowiat.pl



ISO 9001:2015

Kartusy, dnia 5.08.2025 roku

KZ.4124.463.2025

ZAWIADOMIENIE

Na podstawie art. 65 § 1 ustawy z dnia 14 czerwca 1960 r. - Kodeks postępowania administracyjnego (tekst jednolity: Dz. U. z 2024 r. poz. 572) oraz § 2 Porozumienia z dn. 22.04.2011 r. pomiędzy Wojewodą Pomorskim a Powiatem Kartuskim w sprawie prowadzenia spraw z zakresu właściwości Pomorskiego Wojewódzkiego Konserwatora Zabytków w Gdańsku przez Powiat Kartuski (Dz. Urz. Woj. Pom. z dn. 17.05.2011 r., Nr 57 poz. 1296) Starosta Kartuski zawiadamia o przekazaniu zgodnie z właściwością wniosku Spółki Energa Operator S.A., 80-557 Gdańsk ul. Marynarki Polskiej 130, reprezentowanej przez Pana Dariusza Kwidzińskiego z dnia 4.08.2025 r. w sprawie wydania pozwolenia na roboty budowlane w zakresie budowy sieci elektroenergetycznej kablowej nn-0,4kV do zasilenia budynków rekreacyjnych na terenie działek 192/92, 192/97, 191, 192/98, 192/63 obręb Niesiołowice w miejscowości Niesiołowice, gmina Stężyca

do:

Pomorskiego Wojewódzkiego Konserwatora Zabytków w Gdańsku, 80-852 Gdańsk, ul. Dyrekcyjna 2-4

Uzasadnienie

Do Starostwa Powiatowego w Kartuzach wpłynął w dniu 4.08.2025 r. wniosek Spółki Energa Operator S.A., 80-557 Gdańsk ul. Marynarki Polskiej 130, reprezentowanej przez Pana Dariusza Kwidzińskiego w sprawie wydania pozwolenia na roboty budowlane w zakresie budowy sieci elektroenergetycznej kablowej nn-0,4kV do zasilenia budynków rekreacyjnych na terenie działki 192/92, 192/97, 191, 192/98, 192/63 obręb Niesiołowice w miejscowości Niesiołowice, gmina Stężyca.

Na działce nr 191 obręb Niesiołowice w miejscowości Niesiołowice, gmina Stężyca, zgodnie z zapisami miejscowego planu zagospodarowania przestrzennego (Uchwała Nr XXVI/422/2017 Rady Gminy Stężyca z dnia 28 listopada 2017 r. w sprawie uchwalenia miejscowego planu zagospodarowania przestrzennego obrębu geodezyjnego Niesiołowice, w gminie Stężyca) znajduje się stanowisko archeologiczne o własnej formie krajobrazowej wpisane do rejestru zabytków.

Ustalono, iż organem właściwym w sprawie jest Pomorski Wojewódzki Konserwator Zabytków w Gdańsku, 80-852 Gdańsk, ul. Dyrekcyjna 2-4. Zgodnie z treścią art. 65 § 1 ustawy z dnia 14 czerwca 1960 r. Kodeks postępowania administracyjnego, jeżeli organ administracji publicznej, do którego podanie wniesiono, jest niewłaściwy w sprawie, niezwłocznie przekazuje je do organu właściwego, zawiadamiając jednocześnie o tym wnoszącego podanie.

Z up. STAROSTY

/Iwona Goliszewska
Konserwator Zabytków Powiatu Kartuskiego
dokument podpisany elektronicznie

Otrzymują:

1. Pomorski Wojewódzki Konserwator Zabytków, 80-852 Gdańsk, ul. Dyrekcyjna 2-4 - eDoręczenia,
2. aa.

Do wiadomości:

1. Energa Operator S.A., 80-557 Gdańsk ul. Marynarki Polskiej 130 (pełnomocnik: Dariusz Kwidziński - ePUAP).

2755

Pomorski Wojewódzki Konserwator Zabytków

ZA.5142.64.2025.ML

Gdańsk, dnia 02.10.2025 r.

POSTANOWIENIE

Działając na podstawie przepisów następujących aktów prawnych:

- (1) ustawy z dnia 14 czerwca 1960 roku — Kodeks postępowania administracyjnego (tekst jednolity: Dz. U. z 2024 r., poz. 572 z późn. zm.) [KPA]: art. 61a § 1 KPA;
- (2) ustawy z dnia 23 lipca 2003 r. o ochronie zabytków i opiece nad zabytkami (tekst jednolity: Dz.U. z 2024 r., poz. 1292 z późn. zm.) [Ustawa o Ochronie Zabytków]: 89 pkt 2, art. 91 ust. 4 pkt 4, art. 36 ust. 1, art. 6 ust. 3, art. 7 Ustawy o Ochronie Zabytków;
- (3) ustawy z dnia 7 lipca 1994 r. — Prawo budowlane (tekst jednolity: Dz.U. 2025 r. poz. 418) [Prawo Budowlane]: art. 39 ust. 1 Prawa Budowlanego;

Pomorski Wojewódzki Konserwator Zabytków [PWKZ]

w związku z wnioskiem spółki ENERGA-OPERATOR S.A., reprezentowanej przez pełnomocnika: Pana Dariusza Kwidzińskiego, z dnia 04.08.2025 r. (wpłynął 05.08.2025 r. za pośrednictwem Starosty Kartuskiego, pismo znak: KZ.4124.463.2025) o wydanie pozwolenia na prowadzenie robót budowlanych przy zabytku wpisanym do rejestru zabytków lub na obszarze wpisanym do rejestru zabytków, w związku z inwestycją budowy sieci elektroenergetycznej kablowej nn-0,4kV do zasilania budynków rekreacyjnych na terenie działki 192/92, 192/97, 191, 192/98, 192/63 obr. Niesiołowice, gm. Stężyca;

POSTANAWIA

odmówić wszczęcia postępowania administracyjnego w w/w sprawie.

UZASADNIENIE

W dniu 05.08.2025r. do Pomorskiego Wojewódzkiego Konserwatora Zabytków wpłynął wniosek spółki ENERGA-OPERATOR S.A., reprezentowanej przez pełnomocnika: Pana Dariusza Kwidzińskiego, o wydanie pozwolenia na prowadzenie robót budowlanych przy zabytku wpisanym do rejestru zabytków lub na obszarze wpisanym do rejestru zabytków, w związku z inwestycją budowy sieci elektroenergetycznej kablowej nn-0,4kV do zasilania budynków rekreacyjnych na terenie działki 192/92, 192/97, 191, 192/98, 192/63 obr. Niesiołowice, gm. Stężyca.

Zgodnie z art. 92 ust. 1 Ustawy o Ochronie Zabytków, Pomorski Wojewódzki Konserwator Zabytków jest organem administracji zespolonej w wojewódzkie pomorskim, wykonującym, w myśl art. 89 pkt 2 cyt. ustawy, zadania i kompetencje Wojewody Pomorskiego z zakresu ochrony zabytków. Do zadań Pomorskiego Wojewódzkiego Konserwatora Zabytków w świetle art. 91 ust. 4 pkt 4 cyt. ustawy należy *wydawanie, zgodnie z właściwością, decyzji, postanowień i zaświadczeń w sprawach określonych w ustawie oraz w przepisach odrębnych.*

Zgodnie z treścią art. 39 ust. 1 Ustawy z dnia 7 lipca 1994 r. — Prawo budowlane (tekst jednolity: Dz.U. z 2023 r., poz. 682 z późniejszymi zmianami) *prowadzenie robót budowlanych przy obiekcie budowlanym wpisanym do rejestru zabytków*

lub na obszarze wpisanym do rejestru zabytków wymaga, przed wydaniem decyzji o pozwoleniu na budowę, uzyskania pozwolenia na prowadzenie tych robót, wydanego przez właściwego wojewódzkiego konserwatora zabytków.

W świetle powyższego należy wskazać, iż cyt. przepisy wskazują zasadniczą przesłankę do przeprowadzenia przez wojewódzkiego konserwatora zabytków postępowania w sprawie wydania pozwolenia na prowadzenie robót budowlanych lub innych działań mogących negatywnie wpłynąć na substancję zabytku, tj. objęcie danego obiektu lub obszaru kwalifikowaną formą ochrony jaką jest wpis do rejestru zabytków. Cyt. ustawa nie przewiduje jednocześnie kompetencji wojewódzkiego konserwatora zabytków do wydania pozwolenia na roboty budowlane w sytuacji, gdy dana nieruchomość objęta jest innymi formami ochrony zabytków, wyszczególnionymi w art. 7 Ustawy o Ochronie Zabytków (jakkolwiek wpis do rejestru zabytków może być łączony z pozostałymi formami ochrony zabytków), lub gdy jest jedynie ujęta w wojewódzkiej lub gminnej ewidencji zabytków. Jedynie w przypadku zabytków ujętych w gminnej ewidencji zabytków zastosowanie znajduje odrębny przepis art. 39 ust. 3 Prawa Budowlanego, zgodnie z którym *w stosunku do obiektów budowlanych oraz obszarów niewpisanych do rejestru zabytków, a ujętych w gminnej ewidencji zabytków, pozwolenie na budowę lub rozbiorę obiektu budowlanego wydaje organ administracji architektoniczno-budowlanej w uzgodnieniu z wojewódzkim konserwatorem zabytków.* Cyt. przepis precyzuje, w przypadkach zabytków „ewidencyjnych”, formę zajmowania stanowiska przez organ konserwatorski, który czyni to w postępowaniu wypadkowym, wyłącznie na wniosek organu administracyjno-budowlanego prowadzącego postępowanie główne.

Zgodnie z art. 8 Ustawy o Ochronie Zabytków *rejestr zabytków, zwany dalej „rejestrem”, dla zabytków znajdujących się na terenie województwa prowadzi wojewódzki konserwator zabytków.* Pomorski Wojewódzki Konserwator Zabytków po zapoznaniu się ze stanem rejestru zabytków nieruchomości oraz archeologicznych województwa pomorskiego, ustalił, iż przedmiotowe nieruchomości stanowiące dz. ew. 192/92, 192/97, 191, 192/98, 192/63 obr. Niesiołowice, gm. Steżycza, nie są objęte indywidualnym wpisem do rejestru zabytków, ani też nie znajdują się na obszarze wpisanym do rejestru zabytków. Ponadto, nie znajdują się one w zasięgu stanowisk archeologicznych ujętych w wojewódzkiej ewidencji zabytków. Wspomniane przez Konserwatora Zabytków Powiatu Kartuskiego stanowisko archeologiczne ujęte w rejestrze zabytków województwa pomorskiego znajduje się na dz. ew. 188 oraz 190 obr. Niesiołowice, gm. Steżycza – co za tym idzie – w bezpośrednim sąsiedztwie inwestycji, nie w jej zasięgu.

Zgodnie z art. 61a § 1 KPA *gdy żądanie, o którym mowa w art. 61, zostało wniesione przez osobę niebędącą stroną lub z innych uzasadnionych przyczyn postępowanie nie może być wszczęte, organ administracji publicznej wydaje postanowienie o odmowie wszczęcia postępowania.*

Odnosząc się do kwestii zastosowania w/w przepisu KPA w kontekście wskazanej w nim przesłanki określonej jako „inna uzasadniona przyczyna” należy przywołać stanowisko Wojewódzkiego Sądu Administracyjnego w Szczecinie wyrażone w wyroku z dnia 5 kwietnia 2018 r., sygn. II SA/Sz 135/18:

W przypadku drugiej z wymienionych przesłanek odmowy wszczęcia postępowania — jaką jest istnienie innych uzasadnionych przyczyn uniemożliwiających wszczęcie postępowania, należy podkreślić, że przepisy nie konkretyzują tych okoliczności. Przyjmuje się, że są to okoliczności, które w oczywisty sposób stanowią przeszkodę do wszczęcia postępowania (też pierwsza wyroku WSA w Poznaniu z 6 września 2012 r., IV SA/Po 332/12, LEX nr 1216728). W orzecznictwie oraz literaturze wskazuje się następujące okoliczności:

a) *sprawa nie podlega załatwieniu w formie decyzji, ponieważ ma charakter cywilnoprawny lub uprawnienia bądź obowiązki wynikają z mocy samego prawa albo brak przepisu stanowiącego podstawę materialnoprawną do wydania decyzji (W. Chróścielewski, Zmiany w zakresie przepisów..., s. 9) — uogólniając, uzasadnioną przyczyną odmowy wszczęcia postępowania administracyjnego jest oczywisty brak podstaw prawnych do wydania w jego toku decyzji załatwiającej wniesione żądanie (wyrok NSA z 22 lipca 2014 r., I OSK 1635/14, LEX nr 1517991) [...].*

Należy dla porządku wyjaśnić, iż istnieje podstawa prawna do wydania decyzji zezwalającej na roboty budowlane przy obiekcie lub na obszarze wpisanym do rejestru zabytków — jednak jej stosowanie uzależnione jest od stanu prawnego nieruchomości, tj. objęcia go prawną formą ochrony poprzez wpis do rejestru zabytków, który w danym przypadku nie ma miejsca. Tym samym bezprzedmiotowość postępowania ma miejsce już na etapie doręczenia organowi wniosku, w przeciwieństwie do sytuacji określonej art. 105 §1 KPA (*gdy postępowanie z jakiegokolwiek przyczyny stało się bezprzedmiotowe*).

Biorąc powyższe pod uwagę, w określonym stanie faktycznym i prawnym brak jest podstaw do rozpoznania przez Pomorskiego Wojewódzkiego Konserwatora Zabytków, wniosku spółki ENERGA-OPERATOR S.A. z dn. 05.08.2025r.

W związku z powyższym, na podstawie art. 61a § 1 KPA postanowiono jak w sentencji.

POUCZENIE

Na niniejsze postanowienie służy stronom zażalenie do Ministra Kultury i Dziedzictwa Narodowego za pośrednictwem tutejszego organu w terminie 7 dni od dnia doręczenia (art. 61a § 2 Kodeksu postępowania administracyjnego).

Z up. Pomorskiego Wojewódzkiego
Konserwatora Zabytków

Piotr Klimaszewski
Kierownik Wydziału
ds. Zabytków Archeologicznych

Otrzymują:

1. ENERGA-OPERATOR S.A., pełnomocnik: Dariusz Kwizdański (pełnomocnik);
2. a/a ML

Martyna Laskowska, Inspektor Ochrony Zabytków, 02.10.2025 r.
RPW/13971/2025 z dnia 05.08.2025 r.

Klauzula informacyjna

Zgodnie z art. 13 ust. 1 i 2 rozporządzenia Parlamentu Europejskiego i Rady (UE) 2016/679 z dnia 27 kwietnia 2016 r. w sprawie ochrony osób fizycznych w związku z przetwarzaniem danych osobowych i w sprawie swobodnego przepływu takich danych oraz uchylenia dyrektywy 95/46/WE (Dz.U.L 119 z 4.05.2016r.) zwanych dalej „RODO”, informuję, że:

- 1) Administratorem przetwarzającym Pani/Pana dane osobowe jest Pomorski Wojewódzki Konserwator Zabytków z siedzibą w Gdańsku, ul. Dyrekcyjna 2-4,
- 2) W Wojewódzkim Urzędzie Ochrony Zabytków wyznaczony został Inspektor Ochrony Danych, z którym można skontaktować się:
 - przez email: iod@zabytki.mail.pl lub
 - listownie na adres: Dyrekcyjna 2-4, 80-852 Gdańsk
- 3) przetwarzanie danych osobowych następuje w celu prowadzenia postępowań administracyjnych na podstawie przepisów prawa- ustawy z dnia 23 lipca 2003 r. o ochronie zabytków i opiece nad zabytkami oraz przepisów wykonawczych do ustawy, ustawy z dnia 7 lipca 1994 r. Prawo budowlane, ustawy z dnia 16 kwietnia 2004 r. o ochronie przyrody, ustawy z dnia 14 czerwca 1960 r. Kodeks postępowania administracyjnego. Zgodnie z art. 6 ust. 1 lit. c RODO, przetwarzanie jest niezbędne do wypełnienia obowiązku prawnego ciążącego na administratorze
- 4) W związku z przetwarzaniem danych w celu wskazanym powyżej, Pani/Pana dane osobowe mogą być udostępniane innym odbiorcom lub kategoriom odbiorców danych osobowych, którymi mogą być:
 - podmioty, które przetwarzają Pani/Pana dane osobowe w imieniu Administratora na podstawie zawartej umowy powierzenia przetwarzania danych osobowych (tzw. podmioty przetwarzające),
 - inne upoważnione organy lub instytucje publiczne.
- 5) Pani/Pana dane osobowe nie będą przekazywane do państwa trzeciego lub organizacji międzynarodowej.
- 6) Pani/Pana dane osobowe będą przetwarzane przez okres niezbędny do realizacji wskazanego powyżej celu przetwarzania, w tym również obowiązku archiwizacyjnego wynikającego z przepisów prawa.
- 7) Posiada Pani/Pan prawo żądania dostępu do treści swoich danych, prawo ich sprostowania, usunięcia ograniczenia przetwarzania, wniesienia sprzeciwu wobec przetwarzania, prawo do przenoszenia danych, prawo do cofnięcia zgody na przetwarzanie w dowolnym momencie bez wpływu na zgodność z prawem przetwarzania, którego dokonano na podstawie zgody przed jej cofnięciem.
- 8) Ma Pani/Pan prawo wniesienia skargi do organu nadzorczego, tj. Prezesa Urzędu Ochrony Danych Osobowych.
- 9) Podanie przez Panią/Pana danych osobowych jest warunkiem rozpatrzenia sprawy (przeprowadzenia postępowania administracyjnego) przez Pomorskiego Wojewódzkiego Konserwatora Zabytków w Gdańsku i wynika z przepisów prawa; co do zasady jest dobrowolne, jednak niezbędne do załatwienia sprawy w Wojewódzkim Urzędzie Ochrony Zabytków w Gdańsku, o ile z przepisów ustawy nie wynika prawny obowiązek udostępnienia Pomorskiemu Wojewódzkiemu Konserwatorowi Zabytków danych osobowych (w szczególności w związku z obowiązkami dysponenta zabytku o których mowa w art. 28 ust. 1 ustawy o ochronie zabytków i opiece nad zabytkami.)
- 10) Przetwarzanie podanych przez Panią/Pana danych osobowych nie będzie podlegało zautomatyzowanemu podejmowaniu decyzji, w tym profilowaniu, o którym mowa w art. 22 ust. 1 i 4 ogólnego rozporządzenia o ochronie danych osobowych z dnia 27 kwietnia 2016 r.



Kartusy, dnia 5.08.2025 roku

KZ.4124.463.2025

ZAWIADOMIENIE

Na podstawie art. 65 § 1 ustawy z dnia 14 czerwca 1960 r. - Kodeks postępowania administracyjnego (tekst jednolity: Dz. U. z 2024 r. poz. 572) oraz § 2 Porozumienia z dn. 22.04.2011 r. pomiędzy Wojewodą Pomorskim a Powiatem Kartuskim w sprawie prowadzenia spraw z zakresu właściwości Pomorskiego Wojewódzkiego Konserwatora Zabytków w Gdańsku przez Powiat Kartuski (Dz. Urz. Woj. Pom. z dn. 17.05.2011 r., Nr 57 poz. 1296) Starosta Kartuski zawiadamia o przekazaniu zgodnie z właściwością wniosku Spółki Energa Operator S.A., 80-557 Gdańsk ul. Marynarki Polskiej 130, reprezentowanej przez Pana Dariusza Kwidzińskiego z dnia 4.08.2025 r. w sprawie wydania pozwolenia na roboty budowlane w zakresie budowy sieci elektroenergetycznej kablowej nn-0,4kV do zasilenia budynków rekreacyjnych na terenie działek 192/92, 192/97, 191, 192/98, 192/63 obręb Niesiołowice w miejscowości Niesiołowice, gmina Stężyca

do:

Pomorskiego Wojewódzkiego Konserwatora Zabytków w Gdańsku, 80-852 Gdańsk, ul. Dyrekcyjna 2-4

Uzasadnienie

Do Starostwa Powiatowego w Kartuzach wpłynął w dniu 4.08.2025 r. wniosek Spółki Energa Operator S.A., 80-557 Gdańsk ul. Marynarki Polskiej 130, reprezentowanej przez Pana Dariusza Kwidzińskiego w sprawie wydania pozwolenia na roboty budowlane w zakresie budowy sieci elektroenergetycznej kablowej nn-0,4kV do zasilenia budynków rekreacyjnych na terenie działki 192/92, 192/97, 191, 192/98, 192/63 obręb Niesiołowice w miejscowości Niesiołowice, gmina Stężyca.

Na działce nr 191 obręb Niesiołowice w miejscowości Niesiołowice, gmina Stężyca, zgodnie z zapisami miejscowego planu zagospodarowania przestrzennego (Uchwała Nr XXVI/422/2017 Rady Gminy Stężyca z dnia 28 listopada 2017 r. w sprawie uchwalenia miejscowego planu zagospodarowania przestrzennego obrębu geodezyjnego Niesiołowice, w gminie Stężyca) znajduje się stanowisko archeologiczne o własnej formie krajobrazowej wpisane do rejestru zabytków.

Ustalono, iż organem właściwym w sprawie jest Pomorski Wojewódzki Konserwator Zabytków w Gdańsku, 80-852 Gdańsk, ul. Dyrekcyjna 2-4. Zgodnie z treścią art. 65 § 1 ustawy z dnia 14 czerwca 1960 r. Kodeks postępowania administracyjnego, jeżeli organ administracji publicznej, do którego podanie wniesiono, jest niewłaściwy w sprawie, niezwłocznie przekazuje je do organu właściwego, zawiadamiając jednocześnie o tym wnoszącego podanie.

Z up. STAROSTY

/ / Iwona Gołaszewska
Konserwator Zabytków Powiatu Kartuskiego
/dokument podpisany elektronicznie/

Otrzymują:

1. Pomorski Wojewódzki Konserwator Zabytków, 80-852 Gdańsk, ul. Dyrekcyjna 2-4 - eDoręczenia,
2. aa.

Do wiadomości:

1. Energa Operator S.A., 80-557 Gdańsk ul. Marynarki Polskiej 130 (pełnomocnik: Dariusz Kwidziński - ePUAP).

POSTANOWIENIE

Działając na podstawie przepisów następujących aktów prawnych:

- (1) ustawy z dnia 14 czerwca 1960 roku — Kodeks postępowania administracyjnego (tekst jednolity: Dz. U. z 2024 r., poz. 572 z późn. zm.) [KPA]: art. 61a § 1 KPA;
- (2) ustawy z dnia 23 lipca 2003 r. o ochronie zabytków i opiece nad zabytkami (tekst jednolity: Dz.U. z 2024 r., poz. 1292 z późn. zm.) [Ustawa o Ochronie Zabytków]: 89 pkt 2, art. 91 ust. 4 pkt 4, art. 36 ust. 1, art. 6 ust. 3, art. 7 Ustawy o Ochronie Zabytków;
- (3) ustawy z dnia 7 lipca 1994 r. — Prawo budowlane (tekst jednolity: Dz.U. 2025 r. poz. 418) [Prawo Budowlane]: art. 39 ust. 1 Prawa Budowlanego;

Pomorski Wojewódzki Konserwator Zabytków [PWKZ]

w związku z wnioskiem spółki ENERGA-OPERATOR S.A., reprezentowanej przez pełnomocnika: Pana Dariusza Kwizdińskiego, z dnia 04.08.2025 r. (wpłynął 05.08.2025 r. za pośrednictwem Starosty Kartuskiego, pismo znak: KZ.4124.463.2025) o wydanie pozwolenia na prowadzenie robót budowlanych przy zabytku wpisanym do rejestru zabytków lub na obszarze wpisanym do rejestru zabytków, w związku z inwestycją budowy sieci elektroenergetycznej kablowej nn-0,4kV do zasilania budynków rekreacyjnych na terenie działki 192/92, 192/97, 191, 192/98, 192/63 obr. Niesiołowice, gm. Stężyca;

POSTANAWIA

odmówić wszczęcia postępowania administracyjnego w w/w sprawie.

UZASADNIENIE

W dniu 05.08.2025r. do Pomorskiego Wojewódzkiego Konserwatora Zabytków wpłynął wniosek spółki ENERGA-OPERATOR S.A., reprezentowanej przez pełnomocnika: Pana Dariusza Kwizdińskiego, o wydanie pozwolenia na prowadzenie robót budowlanych przy zabytku wpisanym do rejestru zabytków lub na obszarze wpisanym do rejestru zabytków, w związku z inwestycją budowy sieci elektroenergetycznej kablowej nn-0,4kV do zasilania budynków rekreacyjnych na terenie działki 192/92, 192/97, 191, 192/98, 192/63 obr. Niesiołowice, gm. Stężyca.

Zgodnie z art. 92 ust. 1 Ustawy o Ochronie Zabytków, Pomorski Wojewódzki Konserwator Zabytków jest organem administracji zespolonej w województwie pomorskim, wykonującym, w myśl art. 89 pkt 2 cyt. ustawy, zadania i kompetencje Wojewody Pomorskiego z zakresu ochrony zabytków. Do zadań Pomorskiego Wojewódzkiego Konserwatora Zabytków w świetle art. 91 ust. 4 pkt 4 cyt. ustawy należy *wydawanie, zgodnie z właściwością, decyzji, postanowień i zaświadczeń w sprawach określonych w ustawie oraz w przepisach odrębnych.*

Zgodnie z treścią art. 39 ust. 1 Ustawy z dnia 7 lipca 1994 r. — Prawo budowlane (tekst jednolity: Dz.U. z 2023 r., poz. 682 z późniejszymi zmianami) *prowadzenie robót budowlanych przy obiekcie budowlanym wpisanym do rejestru zabytków*

lub na obszarze wpisanym do rejestru zabytków wymaga, przed wydaniem decyzji o pozwoleniu na budowę, uzyskania pozwolenia na prowadzenie tych robót, wydanego przez właściwego wojewódzkiego konserwatora zabytków.

W świetle powyższego należy wskazać, iż cyt. przepisy wskazują zasadniczą przesłankę do przeprowadzenia przez wojewódzkiego konserwatora zabytków postępowania w sprawie wydania pozwolenia na prowadzenie robót budowlanych lub innych działań mogących negatywnie wpłynąć na substancję zabytku, tj. objęcie danego obiektu lub obszaru kwalifikowaną formą ochrony jaką jest wpis do rejestru zabytków. Cyt. ustawa nie przewiduje jednocześnie kompetencji wojewódzkiego konserwatora zabytków do wydania pozwolenia na roboty budowlane w sytuacji, gdy dana nieruchomość objęta jest innymi formami ochrony zabytków, wyszczególnionymi w art. 7 Ustawy o Ochronie Zabytków (jakkolwiek wpis do rejestru zabytków może być łączony z pozostałymi formami ochrony zabytków), lub gdy jest jedynie ujęta w wojewódzkiej lub gminnej ewidencji zabytków. Jedynie w przypadku zabytków ujętych w gminnej ewidencji zabytków zastosowanie znajduje odrębny przepis art. 39 ust. 3 Prawa Budowlanego, zgodnie z którym *w stosunku do obiektów budowlanych oraz obszarów niewpisanych do rejestru zabytków, a ujętych w gminnej ewidencji zabytków, pozwolenie na budowę lub rozbiórkę obiektu budowlanego wydaje organ administracji architektoniczno-budowlanej w uzgodnieniu z wojewódzkim konserwatorem zabytków.* Cyt. przepis precyzuje, w przypadkach zabytków „ewidencyjnych”, formę zajmowania stanowiska przez organ konserwatorski, który czyni to w postępowaniu wpadkowym, wyłącznie na wniosek organu administracyjno-budowlanego prowadzącego postępowanie główne.

Zgodnie z art. 8 Ustawy o Ochronie Zabytków *rejestr zabytków, zwany dalej „rejestrem”, dla zabytków znajdujących się na terenie województwa prowadzi wojewódzki konserwator zabytków.* Pomorski Wojewódzki Konserwator Zabytków po zapoznaniu się ze stanem rejestru zabytków nieruchomości oraz archeologicznych województwa pomorskiego, ustalił, iż przedmiotowe nieruchomości stanowiące dz. ew. 192/92, 192/97, 191, 192/98, 192/63 obr. Niesiołowice, gm. Stężycza, nie są objęte indywidualnym wpisem do rejestru zabytków, ani też nie znajdują się na obszarze wpisanym do rejestru zabytków. Ponadto, nie znajdują się one w zasięgu stanowisk archeologicznych ujętych w wojewódzkiej ewidencji zabytków. Wspomniane przez Konserwatora Zabytków Powiatu Kartuskiego stanowisko archeologiczne ujęte w rejestrze zabytków województwa pomorskiego znajduje się na dz. ew. 188 oraz 190 obr. Niesiołowice, gm. Stężycza – co za tym idzie – w bezpośrednim sąsiedztwie inwestycji, nie w jej zasięgu.

Zgodnie z art. 61a § 1 KPA *gdy żądanie, o którym mowa w art. 61, zostało wniesione przez osobę niebędącą stroną lub z innych uzasadnionych przyczyn postępowanie nie może być wszczęte, organ administracji publicznej wydaje postanowienie o odmowie wszczęcia postępowania.*

Odnosząc się do kwestii zastosowania w/w przepisu KPA w kontekście wskazanej w nim przesłanki określonej jako „inna uzasadniona przyczyna” należy przywołać stanowisko Wojewódzkiego Sądu Administracyjnego w Szczecinie wyrażone w wyroku z dnia 5 kwietnia 2018 r., sygn. II SA/Sz 135/18:

W przypadku drugiej z wymienionych przesłanek odmowy wszczęcia postępowania — jaką jest istnienie innych uzasadnionych przyczyn uniemożliwiających wszczęcie postępowania, należy podkreślić, że przepisy nie konkretyzują tych okoliczności. Przyjmuje się, że są to okoliczności, które w oczywisty sposób stanowią przeszkodę do wszczęcia postępowania (teza pierwsza wyroku WSA w Poznaniu z 6 września 2012 r., IV SA/Po 332/12, LEX nr 1216728). W orzecznictwie oraz literaturze wskazuje się następujące okoliczności:

a) *sprawa nie podlega załatwieniu w formie decyzji, ponieważ ma charakter cywilnoprawny lub uprawnienia bądź obowiązki wynikają z mocy samego prawa albo brak przepisu stanowiącego podstawę materialnoprawną do wydania decyzji (W. Chróścielewski, Zmiany w zakresie przepisów..., s. 9) — uogólniając, uzasadnioną przyczyną odmowy wszczęcia postępowania administracyjnego jest oczywisty brak podstaw prawnych do wydania w jego toku decyzji załatwiającej wniesione żądanie (wyrok NSA z 22 lipca 2014 r., I OSK 1635/14, LEX nr 1517991) [...].*

Należy dla porządku wyjaśnić, iż istnieje podstawa prawna do wydania decyzji zezwalającej na roboty budowlane przy obiekcie lub na obszarze wpisanym do rejestru zabytków — jednak jej stosowanie uzależnione jest od stanu prawnego nieruchomości, tj. objęcia go prawną formą ochrony poprzez wpis do rejestru zabytków, który w danym przypadku nie ma miejsca. Tym samym bezprzedmiotowość postępowania ma miejsce już na etapie doręczenia organowi wniosku, w przeciwieństwie do sytuacji określonej art. 105 §1 KPA (*gdy postępowanie z jakiegokolwiek przyczyny stało się bezprzedmiotowe*).

Biorąc powyższe pod uwagę, w określonym stanie faktycznym i prawnym brak jest podstaw do rozpoznania przez Pomorskiego Wojewódzkiego Konserwatora Zabytków, wniosku spółki ENERGA-OPERATOR S.A. z dn. 05.08.2025r.

W związku z powyższym, na podstawie art. 61a § 1 KPA postanowiono jak w sentencji.

POUCZENIE

Na niniejsze postanowienie służy stronom zażalenie do Ministra Kultury i Dziedzictwa Narodowego za pośrednictwem tutejszego organu w terminie 7 dni od dnia doręczenia (art. 61a § 2 Kodeksu postępowania administracyjnego).

**Z up. Pomorskiego Wojewódzkiego
Konserwatora Zabytków**

**Piotr Klimaszewski
Kierownik Wydziału
ds. Zabytków Archeologicznych**

Otrzymują:

1. ENERGA-OPERATOR S.A., pełnomocnik: Dariusz Kwidziński (pełnomocnik);
2. a/a ML

Martyna Laskowska, Inspektor Ochrony Zabytków, 02.10.2025 r.

RPW/13971/2025 z dnia 05.08.2025 r.

24

Klauzula informacyjna

Zgodnie z art. 13 ust. 1 i 2 rozporządzenia Parlamentu Europejskiego i Rady (UE) 2016/679 z dnia 27 kwietnia 2016 r. w sprawie ochrony osób fizycznych w związku z przetwarzaniem danych osobowych i w sprawie swobodnego przepływu takich danych oraz uchylenia dyrektywy 95/46/WE (Dz.U.L 119 z 4.05.2016r.) zwanych dalej „RODO”, informuję, że:

- 1) Administratorem przetwarzającym Pani/Pana dane osobowe jest Pomorski Wojewódzki Konserwator Zabytków z siedzibą w Gdańsku, ul. Dyrekcyjna 2-4,
- 2) W Wojewódzkim Urzędzie Ochrony Zabytków wyznaczony został Inspektor Ochrony Danych, z którym można skontaktować się:
 - przez email: iod@zabytki.mail.pl lub
 - listownie na adres: Dyrekcyjna 2-4, 80-852 Gdańsk
- 3) przetwarzanie danych osobowych następuje w celu prowadzenia postępowań administracyjnych na podstawie przepisów prawa- ustawy z dnia z ustawy z dnia 23 lipca 2003 r. o ochronie zabytków i opiece nad zabytkami oraz przepisów wykonawczych do ustawy, ustawy z dnia 7 lipca 1994 r. Prawo budowlane, ustawy z dnia 16 kwietnia 2004 r. o ochronie przyrody , ustawy z dnia 14 czerwca 1960 r. Kodeks postępowania administracyjnego. Zgodnie z art. 6 ust. 1 lit. c RODO, przetwarzanie jest niezbędne do wypełnienia obowiązku prawnego ciążącego na administratorze
- 4) W związku z przetwarzaniem danych w celu wskazanym powyżej, Pani/Pana dane osobowe mogą być udostępniane innym odbiorcom lub kategoriom odbiorców danych osobowych, którymi mogą być:
 - podmioty, które przetwarzają Pani/Pana dane osobowe w imieniu Administratora na podstawie zawartej umowy powierzenia przetwarzania danych osobowych (tzw. podmioty przetwarzające),
 - inne upoważnione organy lub instytucje publiczne.
- 5) Pani/Pana dane osobowe nie będą przekazywane do państwa trzeciego lub organizacji międzynarodowej.
- 6) Pani/Pana dane osobowe będą przetwarzane przez okres niezbędny do realizacji wskazanego powyżej celu przetwarzania, w tym również obowiązku archiwizacyjnego wynikającego z przepisów prawa.
- 7) Posiada Pani/Pan prawo żądania dostępu do treści swoich danych, prawo ich sprostowania, usunięcia ograniczenia przetwarzania, wniesienia sprzeciwu wobec przetwarzania, prawo do przenoszenia danych, prawo do cofnięcia zgody na przetwarzanie w dowolnym momencie bez wpływu na zgodność z prawem przetwarzania, którego dokonano na podstawie zgody przed jej cofnięciem.
- 8) Ma Pani/Pan prawo wniesienia skargi do organu nadzorczego, tj. Prezesa Urzędu Ochrony Danych Osobowych.
- 9) Podanie przez Panią/Pana danych osobowych jest warunkiem rozpatrzenia sprawy (przeprowadzenia postępowania administracyjnego) przez Pomorskiego Wojewódzkiego Konserwatora Zabytków w Gdańsku i wynika z przepisów prawa; co do zasady jest dobrowolne, jednak niezbędne do załatwienia sprawy w Wojewódzkim Urzędzie Ochrony Zabytków w Gdańsku, o ile z przepisów ustawy nie wynika prawny obowiązek udostępnienia Pomorskiemu Wojewódzkiemu Konserwatorowi Zabytków danych osobowych (w szczególności w związku z obowiązkami dysponenta zabytku o których mowa w art. 28 ust. 1 ustawy o ochronie zabytków i opiece nad zabytkami.)
- 10) Przetwarzanie podanych przez Panią/Pana danych osobowych nie będzie podlegało zautomatyzowanemu podejmowaniu decyzji, w tym profilowaniu, o którym mowa w art. 22 ust. 1 i 4 ogólnego rozporządzenia o ochronie danych osobowych z dnia 27 kwietnia 2016 r.